



BÜRGER - INFO

Amtsblatt des Marktes Pleinfeld



Juli 2016



*Liebe Mitbürgerinnen,
liebe Mitbürger,*

seit Juni stellt Pleinfeld die Altmühlfränkische Bierkönigin Sarah I. – Herzlichen Glückwunsch zur Wahl und auf ein erfolgreiches Wirken in den nächsten 2 Jahren!



Jetzt beginnt schon die zweite Hälfte des Jahres 2016 und nach Bürgerfest und Volksfest reihen sich in den nächsten Wochen wieder eine Vielzahl an dörflichen Veranstaltungen aneinander.

Es wird für uns und unsere Gäste von den örtlichen Vereinen und den unterschiedlichen Veranstaltern wieder viel geboten:

Vom 01.07. bis 04.07. wird in Stirn die Kirchweih gefeiert, am 03.07. feiert die evangelische Kirchengemeinde zusammen mit der Diakonie und dem Seniorenhof ein gemeinsames Fest. Am zweiten Wochenende bietet die Feuerwehr in Mannholz ihr Grillfest an.

Am 3. Wochenende ist durch die Ottokirchweih in Mischel-

bach sicher wieder einiges geboten, sowie am 4. Wochenende ist die DLRG Bayern am Allmannsdorfer Strand mit den DLRG ResqCup Games. Am letzten Wochenende im Juli feiert der SC Stirn sein 70-jähriges Jubiläum, sowie der SAV Stirn in Ramsberg sein 50-jähriges Jubiläum.

Viel Spaß bei den Feierlichkeiten!

Für unsere Schülerinnen und Schüler geht es zum Endspurt in diesem Schuljahr. Ich wünsche allen einen erfolgreichen Abschluss des Schuljahres.

Bis zur nächsten Auflage im August verbleibe ich mit freundlichen Grüßen,

Ihr

Markus Dirsch
1. Bürgermeister

Bilder: Bierkönigin, Freibad, Brombachsee

MARKTGEMEINDERATS-SITZUNGEN



Die nächsten Sitzungen des Marktgemeinderates finden statt am

**Donnerstag, 07.07.2016 und
Donnerstag, 04.08.2016,
jeweils um 18:00 Uhr.**

Nähere Informationen über die Tagesordnungen erhalten Sie im Vorzimmer des 1. Bürgermeisters unter Tel. 091 44 / 92 00 - 21 oder im Internet unter www.pleinfeld.de.

Die Bauanträge für die Marktgemeinderatssitzung am **04.08.2016** müssen spätestens am **25.07.2016** vorliegen.

BERICHT AUS DER SITZUNG DES MARKTGEMEINDERATES AM 12.05.2016

Vorsorgliche Änderung der Satzung für die Errichtung eines Kurbeitrages (2. Änderungssatzung); Satzungserlass

Derzeit beträgt in Pleinfeld der Kurbeitrag 0,75 EUR pro Erwachsenen und Tag und wird in der Zeit vom 01. April bis einschließlich 31. Oktober eines jeden Jahres erhoben.

Nachdem die herausgegebenen Gästepässe zu einem gemeinsamen Gästepass vereint werden sollten, sollte aufgrund der gestiegenen Ausgaben im Tourismus eine Kurbeitragserhöhung auf 1,00 EUR erfolgen. Die Erhöhung kann mit dem Mehrwert des neuen Gästepasses begründet werden. Angedacht ist das Gebiet des Brombach- und Altmühlsees.

Eine Erhöhung des Jahrespauschalkurbeitrages für Zweitwohnungsbesitzer ist nicht erforderlich.

Der Marktgemeinderat beschloss, der Satzung zur Änderung der Satzung für die Erhebung des Kurbeitrages (2. Änderungssatzung) zuzustimmen. Die Satzung tritt am 01.01.2017 in Kraft.

Weiterhin wurde durch Beschluss festgestellt, dass der Marktgemeinderat der Einführung eines gemeinsamen Gästepasses positiv gegenüber steht und beschloss, an dem gemeinsamen Gästepass teilzunehmen.

Bestellung des Feuerwehrkommandanten und dessen Stellvertreter der Freiwilligen Feuerwehr Allmannsdorf

Bei der Neuwahl am 17.04.2016 sind bei der Freiwilligen Feuerwehr Allmannsdorf Herr Rudolf Halmheu zum Kommandanten und Herr Matthias Egerer zum Stellvertreter gewählt worden.

Beide Gewählten haben die Wahl angenommen. Die Amtszeit dauert sechs Jahre mit Wirkung ab dem 17.04.2016.

Die Gemeinde hatte im Einvernehmen mit dem Kreisbrandrat den Kommandanten und dessen Stellvertreter zu bestätigen. Dies erfolgte durch Beschluss des Marktgemeinderates einstimmig.

Gebührenanpassung Brombachhalle

Durch den erhöhten Arbeitsaufwand beim Verlegen des Bodenbelages vor Veranstaltungen ist eine Erhöhung der Benutzungsgebühren für die Brombachhalle angebracht.

Der Marktgemeinderat beschloss, die Punkte 1, 5 und 6 der Gebührenordnung für die Brombachhalle zum **01.01.2017** wie folgt zu ändern:

- A1 Veranstaltungen von örtlichen Vereinen, Prüfungen und Veranstaltungen ohne Gewinnerzielungsabsicht: 400,00 EUR
- A2 Personalversammlungen: 800,00 EUR
- A3 Veranstaltungen die nicht unter A1 - A2 fallen: 1.200,00 EUR

- E1 Hallenmiete pro Stunde und Halleneinheit gebietsansässige Vereine 5,00 EUR; andere Vereine 10,00 EUR
- E2 Duschgebühren bei Turnieren, Erwachsenen, A-Jugend; pauschal gebietsansässige Vereine 20,00 EUR; andere Vereine 40,00 EUR
- E3 Duschgebühren bei Turnieren, Jugendliche bis B-Jugend gebietsansässige Vereine kostenfrei; andere Vereine 20,00 EUR

Auflösung der Integrationsgruppe im Kath. Kindergarten St. Franziskus

Bei der Anmeldung der Kinder für das Kindergartenjahr **2016 / 2017** wurden mehr Kinder angemeldet als Plätze im Abt-Maurus Kindergarten und St. Franziskus Kindergarten zur Verfügung stehen. Nach einer nochmaligen Abfrage bei den Eltern, ob sie ihre Kinder nicht eventuell in Dorsbrunn oder Stirn anmelden würden, befinden sich jetzt noch drei Kinder auf der Warteliste. Außer diesen drei Plätzen werden noch Kapazitäten für eventuelle Neuzugänge benötigt.

Nachdem für die 2013 eingeführte Integrationsgruppe im Kindergarten St. Franziskus nur ein Integrationskind angemeldet ist und bei einem zweiten Kind die Anmeldung noch fraglich ist, möchte die Kath. Kirchenstiftung Pleinfeld die Integrationsgruppe wieder auflösen und somit Platz für zusätzlich bis zu sieben Kinder schaffen. Die für eine Integrationsgruppe erforderliche Zusatzkraft würde als Kinderpflegerin in der normalen Gruppe weiterbeschäftigt werden. Für den Markt Pleinfeld würde die Auflösung der Integrationsgruppe die vorgeschriebene Beteiligung am Entgelt der Zusatzkraft in Höhe von 80% entfallen.

Der Marktgemeinderat beschloss, der Auflösung der Integrationsgruppe im St. Franziskus Kindergarten zuzustimmen.

Umnutzung des Hobbyraumes im Untergeschoss einer Ferienwohnung, Parkstraße in Ramsberg am Brombachsee

Für das Baugrundstück gilt der qualifizierte Bebauungsplan

(Fortsetzung auf Seite 3)

(Fortsetzung von Seite 2)

„An der ST 2222“ des Marktes Pleinfeld. Darin ist ein reines Wohngebiet festgesetzt. Nach der Baunutzungsverordnung (BauNVO) sind Ferienwohnungen/-häuser nur ausnahmsweise zulässig.

Der Marktgemeinderat beschloss, der Ausnahme zuzustimmen. Zukünftig sind für Ferienwohnungen / -häuser Stellplätze nachzuweisen.

Neubau eines Einfamilien- / Ferienhauses, Grenzstraße in Ramsberg am Brombachsee

Für das Baugrundstück gilt der qualifizierte Bebauungsplan „An der ST 2222“ des Marktes Pleinfeld. Darin ist ein reines Wohngebiet festgesetzt. Nach der BauNVO sind Ferienwohnungen / -häuser nur ausnahmsweise zulässig.

Der Marktgemeinderat beschloss, der Ausnahme zuzustimmen.

Neubau eines Doppelhauses, Bahnberg in Ramsberg am Brombachsee

Das Bauvorhaben liegt im Geltungsbereich des Bebauungsplanes „An der ST 2222“ in Ramsberg am Brombachsee. Für das Bauvorhaben waren Befreiungen über Dachneigung, Dachform, Geschossigkeit und Leitungsrecht bzw. Grünfläche notwendig.

Der Marktgemeinderat beschloss, den benötigten Befreiungen zuzustimmen.

Errichtung einer Stellplatzüberdachung in der Gartenstraße in Pleinfeld

Das Bauvorhaben wurde in der Sitzung des Marktgemeinderates am 04.02.2016 abgelehnt, das gemeindliche Einvernehmen wurde nicht erteilt. Von den Festsetzungen des Bebauungsplanes kann befreit werden, wenn die Grundzüge der Planung nicht berührt werden und die Abweichung städtebaulich vertretbar ist und wenn die Abweichung auch unter Würdigung nachbarschaftlicher Interessen mit den öffentlichen Belangen vereinbar ist. Das Bauvorhaben ist vom Baugebiet aus selbst nicht einsehbar, von der Weiter Straße sieht man einerseits ein Baugebiet, in das sich das Bauvorhaben einfügt. Auf der anderen Seite sind massive Gewerbebauten vorhanden. Das Landratsamt verlangte eine städtebauliche Begründung, weshalb die Befreiungen nicht erteilt werden konnten.

Der Marktgemeinderat beschloss, den Beschluss vom **04.02.2016 aufzuheben und den benötigten Befreiungen zuzustimmen.**

Errichtung eines Sichtschutzzaunes in der Gartenstraße in Pleinfeld

Das geplante Bauvorhaben liegt im Geltungsbereich des Bebauungsplanes „Bahnweiher“ in Pleinfeld. Rückwärtige Einfriedungen (Sichtschutzzäune) dürfen nicht höher als **1,30 m** sein. Der geplante Sichtschutz soll mit **2,00 m** Höhe

errichtet werden.

Der Marktgemeinderat beschloss, den benötigten Befreiungen zuzustimmen.

Bekanntgaben

- Der Markt Pleinfeld hat sich am LEADER-Projekt Mountainbikestrecke beteiligt.
- Es wurde eine Stellungnahme an das Bundesministerium zum Projekt Ortsumfahrung Schlungenhof abgegeben.
- Beantragung einer dringlichen Anordnung für die Überschreitung des Höchstbetrages des Kassenkredits um 200.000 EUR bei der Sparkasse Mittelfranken-Süd. Die Überschreitung des Höchstbetrages war für einen Tag notwendig.

BERICHT AUS DER SITZUNG DES MARKTGEMEINDERATES AM 02.06.2016

Ergebnis der Jahresrechnung für das Haushaltsjahr 2015

In der Sitzung am 04.02.2016 wurde dem Marktgemeinderat das vorläufige Ergebnis der Jahresrechnung für das Haushaltsjahr 2015 bekannt gegeben und dieser nahm hiervon Kenntnis.

Die Haushaltsrechnung für das Jahr 2015 schloss wie folgt ab:

Verwaltungshaushalt Einnahmen und Ausgaben insgesamt	11.769.364,85 EUR
Vermögenshaushalt Einnahmen und Ausgaben insgesamt	2.296.533,82 EUR
Gesamthaushalt	14.065.898,67 EUR

Zuführung zum Vermögenshaushalt

(Ansatz Nachtragshaushaltsplan 716.200 €) 825.870,81 EUR

Entnahme aus der allgemeinen Rücklage zum Haushaltsausgleich

(Ansatz Nachtragshaushaltsplan 316.000 €) 215.219,70 EUR

Fehlbetrag bzw. Sollüberschuss 0 EUR

In der öffentlichen Sitzung am 03.03.2016 hat sich der Marktgemeinderat bereits mit der Behandlung der Haushaltsreste im Zuge der Jahresrechnung für das Haushaltsjahr 2015 befasst und beschlossen, die Haushaltsreste auf der Grundlage, der von der Verwaltung vorgelegten Übersicht wie folgt zu behandeln:

(Fortsetzung auf Seite 4)

Aus dem Rathaus

Die nächste Ausgabe erscheint Ende Juli 2016. Redaktionsschluss für diese Ausgabe ist der **10.07.2016!**

Ihre Beiträge können Sie entweder per E-Mail an buergerinfo@pleinfeld.de senden oder digital auf CD oder Stick abgeben.

Das Rathaus hat Montag bis Freitag von 07:30 bis 12:00 Uhr geöffnet, sowie dienstags von 13:00 bis 15:00 Uhr und donnerstags von 14:00 bis 18:00 Uhr.

(Fortsetzung von Seite 3)

Haushaltseinnahmereste insgesamt 950.000,00 EUR
 Haushaltsausgabereiste insgesamt 965.646,55 EUR
 Abgang auf Haushaltseinnahmeresten aus Vorjahren insgesamt 75.000,00 EUR
 Abgang aus Haushaltsausgabereisten aus Vorjahren insgesamt 3.655,23 EUR

Der Marktgemeinderat nahm das endgültige Ergebnis der Jahresrechnung für das Haushaltsjahr 2015 zur Kenntnis. Die Jahresrechnung für das Haushaltsjahr 2015 wurde zur örtlichen Prüfung an den Rechnungsprüfungsausschuss verwiesen.

Haushalts- und Finanzwesen - Aufnahme eines Darlehens in Höhe von 1.000.000 EUR

Im Rahmen der Jahresrechnung 2015 wurde ein Haushaltseinnahmerest aus der Aufnahme eines Darlehens in Höhe von 500.000 EUR gebildet. Zusätzlich wurde im Haushaltsplan 2016 eine Kreditaufnahme von 500.000 EUR veranschlagt.

Die derzeit laufenden Investitionsmaßnahmen wurden bisher aus sehr günstigen Kassenkrediten finanziert. Um den Höchstbetrag der Kassenkredite nicht zu überschreiten, war zur Sicherung der Kassenliquidität die Aufnahme eines regulären Darlehens sinnvoll.

Der Marktgemeinderat beschloss, das Darlehen über 1.000.000,00 EUR mit einer Laufzeit und Zinsbindung von 20 Jahren zu einem Zinssatz von 1,13 % bei der Sparkasse Mittelfranken-Süd in Verbindung mit der BayernLabo abzuschließen. Sollte sich am 03.06.2016 das Angebot erhöhen, erhält der günstigste Anbieter die Zusage.

Anpassung der Friedhofsgebühren; 1. Änderung

In seiner Sitzung am 05.11.2015 wurden seitens des Marktgemeinderates die Satzung über die Benutzung des Friedhofes und der Bestattungseinrichtungen (FS) sowie die Friedhofsgebührensatzung (FGS) beschlossen und anschließend bekannt gemacht. Die Neuerlässe waren aufgrund der alten Satzungsstrukturen bzw. verschiedener Anmerkungen des Bayerischen Kommunalen Prüfungsverbandes (BKPV) in seinem Prüfbericht der überörtlichen Rechnungsprüfung 2010 bis 2013 notwendig.

Eine Anpassung erfolgte unter anderem im Bereich der Abrechnung der Leichenhäuser, da die Benutzungsgebühr nun anteilmäßig der Nutzungsdauer erhoben und nicht weiterhin pauschal abgerechnet werden sollte. Die Benutzungsgebühr bis zur Satzungsänderung betrug pauschal 55,00 EUR. Jetzt werden pro Nutzungstag 90,00 EUR erhoben.

Zwischenzeitlich wurden nun ca. 30 Sterbefälle mit den Hinterbliebenen abgerechnet. Seitens der Gebührenpflichtigen, verschiedener Bürger und Mandatsträger wurden einige Beschwerden bzgl. dieser Gebührenhöhe vorgebracht. Da durch Feiertage u. ä. oftmals eine längere Verweildauer in der Leichenhalle bis zur Bestattung nötig ist, wurden teilweise 450,00 EUR Leichenhausbenutzungsgebühr (für 5

Tage) berechnet. Die durchschnittliche Liegezeit aufgrund der abgerechneten Sterbefälle mit der neuen Gebühr beträgt zwei Tage und entspricht einer Gebühr von 180,00 EUR.

Zu dieser Gebühr wurden allerdings noch die Reinigungskosten durch das Bestattungsinstitut in Rechnung gestellt. Die Reinigungsarbeiten sind vertraglich übergeben und der Markt Pleinfeld hat hierauf keine Einflussnahme. Für die Reinigungsarbeiten werden 10,00 EUR für Urnen (Pleinfeld und Sankt Veit) sowie für Säрге und Urnen in den weiteren Friedhöfen zwischen 40,00 EUR und 100,00 EUR den Hinterbliebenen berechnet.

Aufgrund der hohen Sätze durch die Abrechnung pro Nutzungstag wurde vorgeschlagen, die Gebühr für die Benutzung der Leichenhalle in den gemeindlichen Leichenhäusern je Nutzung rückwirkend zum 01.01.2016 anzupassen, die bereits zu viel entrichteten Gebühren rück zu erstatten und die 1. Änderungssatzung mit dem entsprechenden Gebührensatz zu beschließen.

Der Marktgemeinderat beschloss die 1. Änderung der Friedhofsgebührensatzung. Zukünftig beträgt die Gebühr für die Benutzung pro angefangenen Benutzungstag für das gemeindliche Leichenhaus (inkl. Aussegnungshalle) 55,00 EUR. Die Obergrenze für die Berechnung wurde auf drei Tage festgesetzt.

Verordnung über die Reinhaltung und Reinigung der öffentlichen Straßen und die Sicherung der Gehbahnen im Winter; 1. Änderung

Mit Beschluss des Marktgemeinderates vom 03.07.2014 wurde die Verordnung des Marktes Pleinfeld über die Reinhaltung und Reinigung der öffentlichen Straßen und die Sicherung der Gehbahnen im Winter beschlossen und trat zum 08.09.2014 in Kraft.

Auf Anregung des Bayerischen Gemeindetages wurde der bisherige § 6 konkretisiert und an die derzeitige Rechtsprechung angepasst. Nach dieser Rechtsprechung sind Straßen in Gruppen von Reinigungsflächen je nach Verkehrsfrequenz zu unterteilen.

Der Marktgemeinderat beschloss die 1. Änderung der Verordnung.

Flächennutzungsplan mit integriertem Landschaftsplan, Teilfortschreibung Wohnen und digitaler Neuaufbau; Gemeinde Röttenbach

Der wirksame Flächennutzungsplan (FNP) der Gemeinde Röttenbach wurde am 09.12.1998 vom Landratsamt Roth genehmigt und mit der Bekanntmachung am 16.04.1999 erlangte er Rechtskraft. Zwischenzeitlich wurden mehrere Änderungsverfahren für Teilbereiche durchgeführt und der Flächennutzungsplan (FNP) mit integriertem Landschaftsplan (LP) digital aufgebaut.

Die Gemeinde Röttenbach beabsichtigt den seit 1999 wirksamen Flächennutzungsplan mit integriertem Landschafts-

(Fortsetzung auf Seite 5)

(Fortsetzung von Seite 4)

plan nun in Teilbereichen fortzuschreiben. Neben dem Aufbau einer digitalen und um alle bisher genehmigten Änderungsverfahren ergänzten Planfassung und Fortführung zur Rechtskraft, soll die Integration ehemaliger Vorbehaltsflächen als Wohnbauflächen in Röttenbach und Mühlstetten erfolgen. In diesem Zuge soll insbesondere Mühlstetten als Siedlungsschwerpunkt neben Röttenbach weiterentwickelt werden. Hierzu ist die Bereitstellung weiterer Wohnbauflächen vorgesehen.

Mit Beschluss vom 18.06.2012 hat die Gemeinde Röttenbach die Fortschreibung des Flächennutzungsplanes mit integriertem Landschaftsplan gemäß § 5 BauGB beschlossen.

Nach Billigung des Vorentwurfes in der Sitzung des Gemeinderates Röttenbach am 09.05.2016 wurde das frühzeitige Beteiligungsverfahren durchgeführt. In diesem Verfahren wurde auch der Markt Pleinfeld um Stellungnahme gebeten.

Der Marktgemeinderat beschloss, gegen die geplante Änderung des Flächennutzungsplanes mit integriertem Landschaftsplan (Teilfortschreibung Wohnen und digitaler Neuaufbau) im Zuge der Beteiligung keine Bedenken vorzubringen.

3. Änderung des Bebauungsplanes Nr. 9 „Hinter der Turnhalle“; Gemeinde Röttenbach

In der bestehenden Wohnbebauung des Bebauungsplanes Nr. 9 „Hinter der Turnhalle“ im Westen von Röttenbach sind derzeit 14 Grundstücke immer noch unbebaut. Die textlichen Festsetzungen des Bebauungsplanes wurden mit der 1. Änderung 1988 letztmalig beschlossen und entsprechen bzgl. ihrer Regelungsdichte nicht mehr dem Rahmen, der in den Baugebieten jüngerer Datums angewendet wird.

Da die Gemeinde Röttenbach jedoch weiterhin eine positive Entwicklung der Bevölkerung anstrebt und bestrebt ist, neben der Ausweisung dieser Wohnbauflächen insbesondere Potentiale im Bestand zu nutzen, wird zur Revitalisierung dieser Bauflächen dem Wunsch der Eigentümer nach **einer „offenen bzw. modernen“ Bauweise analog den Festsetzungen jüngerer Baupläne in Röttenbach** entsprochen.

Weiterhin ergeben sich neben einer Anpassung an den Bestand durch die digitale Neufassung des Bebauungsplanes im Zuge der beabsichtigten Abstufung der Röttenbacher Straße (Staatsstraße) zu einer Gemeindeverbindungsstraße im Rahmen der Umgestaltung der ehemaligen Ortsdurchfahrt in Röttenbach veränderte Rahmenbedingungen im Norden des Geltungsbereiches.

Dem Markt Pleinfeld wurde im Rahmen der frühzeitigen Behördenbeteiligung die Gelegenheit gegeben, zu den geplanten Änderungen Stellung zu nehmen. Der Marktgemeinderat beschloss, keine Einwendungen und Bedenken vorzubringen.

Mittagsbetreuung an der Grundschule Pleinfeld

Für die Mittagsbetreuung an der Grundschule Pleinfeld sind im laufenden Schuljahr 2015/2016 eine Gruppe bis 14 Uhr (22 Kinder) und vier Gruppen bis 16 Uhr (49 Kinder) bei der Regierung gemeldet.

Für das kommende Schuljahr 2016/2017 liegen bereits Anmeldungen von 32 Kindern (ergibt zwei Gruppen) bis 14 Uhr und für 52 Kinder (ergibt vier Gruppen) bis 16 Uhr vor. Am Schuljahresbeginn, nach Bekanntgabe des Stundenplanes, werden erfahrungsgemäß noch weitere Kinder gemeldet. Der monatliche Elternbeitrag wird wie bisher bei 40 EUR bis 14 Uhr, bei 40 EUR an drei Tagen bis 16 Uhr (bei freier Wahl der Tage) und bei 60 EUR an fünf Tagen bis 16 Uhr bleiben.

Der jährliche Zuschuss der Regierung beträgt für jede Gruppe bis 14 Uhr 3.323 EUR. Dabei muss jede Gruppe mindestens 12 Kinder haben, die an mindestens einem Tag in der Woche anwesend sein müssen. Für Gruppen bis 16 Uhr gibt es pro Gruppe 9.000 EUR, wenn die Gruppe mindestens 12 Kinder hat, die an mindestens zwei Tagen in der Woche anwesend sind.

Der Marktgemeinderat beschloss, auch im kommenden Schuljahr 2016/2017 die Mittagsbetreuung an der Grundschule Pleinfeld, in Kooperation mit dem Bayerischen Roten Kreuz, Kreisverband Südfranken, durchzuführen und den gemeindlichen Kostenanteil zu tragen.

Offene Ganztagschule an der Brombachsee-Mittelschule

Für die offene Ganztagschule an der Brombachsee-Mittelschule sind für das Schuljahr 2016/2017 bereits 21 Schüler für die Nachmittagsbetreuung angemeldet.

Gemäß der Bekanntmachung des Bayer. Staatsministeriums für Unterricht und Kultus ist eine Mindestzahl von 14 Schülern pro Gruppe notwendig. Der Freistaat bezuschusst jede Gruppe mit jährlich 29.200 EUR, wobei vom Schulaufwandsträger eine Pauschale in Höhe von 5.500 EUR zur Mitfinanzierung zu tragen ist. Die Eltern haben nur die Kosten der Mittagsverpflegung zu tragen, ein Elternbeitrag für den Besuch der offenen Ganztagschule wird nicht erhoben.

Die Betreuung wird vom Bayerischen Roten Kreuz, Kreisverband Südfranken, in der Verantwortung und Aufsicht der Schulleitung durchgeführt. Das Bay. Rote Kreuz erhält dafür den Zuschuss des Freistaates in voller Höhe. Bei der offenen Ganztagschule sind pro 1.000 EUR Zuschuss eine Personalstunde wöchentlich in der Betreuung vorgeschrieben.

Der Marktgemeinderat beschloss, die offene Ganztagesbetreuung an der Brombachsee-Mittelschule Pleinfeld auch im kommenden Schuljahr 2016/2017, in Kooperation mit dem Bayerischen Roten Kreuz durchzuführen und den gemeindlichen Mitfinanzierungsanteil zu den Betreuungskosten in Höhe von 5.500 EUR zu übernehmen.

(Fortsetzung auf Seite 6)

(Fortsetzung von Seite 5)

Ersatzbeschaffung für den Unimog im Bauhof

Für den im Jahr 2006 angeschafften Unimog muss eine Ersatzbeschaffung getätigt werden. Von der Firma Henne-Unimog wurde vom gemeindlichen Bauhof ein Angebot in Höhe von 176.457,02 EUR für eine Neuanschaffung eingeholt. Die Finanzierung sollte über einen Leasingvertrag erfolgen.

Weitere Angebote konnten aufgrund der Generalvertretung durch die Firma Henne-Unimog nicht eingeholt werden.

Der Marktgemeinderat genehmigte die Bestellung des Mercedes-Unimogs bei der Firma Henne-Unimog und ermächtigte 1. Bürgermeister Dirsch, den Vertrag abzuschließen.

Leasing eines Unimogs für den Bauhof

Bei den Vorbereitungen für den Haushaltsplan 2016 im Haupt- und Finanzausschuss wurde der Ersatzbeschaffung des Unimogs am Bauhof im Rahmen eines Leasingvertrages zugestimmt.

Von der Verwaltung wurden dazu drei Leasingangebote über jeweils 84 Monate eingeholt.

Der Marktgemeinderat beschloss den Abschluss des Leasingvertrages für den Unimog bei der Mercedes-Benz Leasing GmbH zu einer monatlichen Leasingrate von 1.415,00 EUR netto.

Verkauf eines gebrauchten Unimogs

Durch die Ersatzbeschaffung eines neuen Unimogs steht der gebrauchte Unimog zum Verkauf.

Von der Firma Henne-Nutzfahrzeuge GmbH liegt dem Markt Pleinfeld ein Angebot in Höhe von 29.000 EUR vor. Auch wurde von einem anderen Anbieter Interesse zum Kauf bekundet.

Der Marktgemeinderat beschloss, den gebrauchten Unimog an den meist bietenden Interessenten zu verkaufen und ermächtigte 1. Bürgermeister Dirsch den Vertrag abzuschließen.

Auftragsvergabe für die Kanal-TV-Untersuchung in Walting

Mit Bescheid vom 14.04.2016 wurde die Dauer der wasserrechtlichen Erlaubnis bis 31.12.2016 verlängert. Als Bedingung ist im Bescheid aufgeführt, dass ein Kanalzustandsbericht (Kanal-TV-Untersuchung) bei Landratsamt vorzulegen ist.

Da diese Mittel nicht im Haushalt veranschlagt wurden, erfolgt die Abrechnung über die Haushaltsstelle „Abwasseranlagen Unterhalt“.

Der Marktgemeinderat beschloss, der wirtschaftlichsten Firma Schöpfel den Auftrag zum Angebotspreis von **23.225,41 EUR zu erteilen. Die Kosten sind in die zukünftige Gebührenkalkulation einzupreisen.**

Bekanntgaben

Notunterkunft in der Mackenmühle

Die Notunterkunft in der Mackenmühle wurde, wie bereits durch die Presse mitgeteilt, mittlerweile geschlossen und geräumt.

ILE-Evaluierung

Der Beschluss wurde in der Tagung der ILE-Gruppe in Altmühlfranken (ALEF) auf zwei Jahre per **31.05.2016 verlängert.**

BEKANNTMACHUNG

1. Verordnung zur Änderung der Verordnung über die Reinhaltung und Reinigung der öffentlichen Straßen und die Sicherung der Gehbahnen im Winter (Reinigungs- und Sicherungsverordnung)

Aufgrund des Art. 51 Abs. 4 und 5 des Bayerischen Straßen- und Wegegesetzes (BayStrWG) in der Fassung der Bekanntmachung vom 5. Oktober 1981 (BayRS 91-1-I), erlässt der Markt Pleinfeld folgende Verordnung über die Reinhaltung und Reinigung der öffentlichen Straßen und die Sicherung der Gehbahnen im Winter:

§ 1

§6 wird wie folgt geändert:

- (1) **Die Reinigungsfläche ist Teil der öffentlichen Straßen**, der zwischen der gemeinsamen Grenze des Vorderliegergrundstücks mit dem Straßengrund, und
 - a) bei Straßen der Gruppe A des Straßenreinigungsverzeichnisses der Fläche außerhalb der Fahrbahn (wobei ein von der Fahrbahn getrennter Parkstreifen Teil der Reinigungsfläche ist)
 - b) bei Straßen der Gruppe B des Straßenreinigungsverzeichnisses einer parallel zum Fahrbahnrand in einem Abstand von 1,0 Meter verlaufenden Linie innerhalb der Fahrbahn (wobei ein von der Fahrbahn getrennter Parkstreifen Teil der Reinigungsfläche ist)
 - c) bei Straßen der Gruppe C des Straßenreinigungsverzeichnisses der Mittellinie des Straßengrundstücks
 liegt, wobei Anfang und Ende der Reinigungsfläche vor einem Grundstück jeweils durch die von den Grundstücksgrenzen aus senkrecht zur Straßennittellinie gezogenen Linien bestimmt werden.
- (2) **Bei einem Eckgrundstück erstreckt sich die Reinigungspflicht nach Abs. 1 auf den ganzen, das Eckgrundstück umschließenden Teil der öffentlichen**

(Fortsetzung auf Seite 7)

(Fortsetzung von Seite 6)

Straße, einschließlich des in der Straßenkreuzung liegenden Teiles.

Der Verordnung wird folgende Anlage beigefügt:

Anlage zur Straßenreinigungsverordnung

Anlage 1 (zu § 4 Abs. 1 u. V. m § 6)

Straßenreinigungsverzeichnis

Gruppe A Ellinger Straße, Nordring, Nürnberger Straße, Spalter Straße, Stirner Straße (außerhalb der Geschwindigkeitsbeschränkung), Veiter Straße, WUG 16 (im Bereich des Ortsteiles Walting)

Gruppe B alle sonstigen Straßen im Gemeindegebiet, die nicht unter Gruppe A fallen

Gruppe C -

§ 2

Die Verordnung tritt zum 01.07.2016 in Kraft.

Pleinfeld, 09.06.2016

Markt Pleinfeld

gez.

Dorschner

2. Bürgermeisterin

BEKANNTMACHUNG

In seiner öffentlichen Sitzung am 02.06.2016 hat der Marktgemeinderat folgende Änderungssatzung beschlossen:

Der Markt Pleinfeld erlässt aufgrund Art. 2 und 8 des Kommunalabgabengesetzes (KAG) und Art. 20 des Kostengesetzes (KG) folgende

Satzung

zur Änderung der Friedhofsgebührensatzung (FGS) vom 01.12.2015:

Art. 1

Die Friedhofsgebührensatzung (FGS) vom 01.12.2015 wird wie folgt geändert:

§ 5 Abs. 1 erhält folgende Fassung:

„Die Gebühr für die Benutzung pro angefangenen Benutzungstag beträgt für das gemeindliche Leichenhaus (inkl. Aussegnungshalle) 55,00 €

Es wird eine Obergrenze von maximal drei Tagen berechnet.

Art. 2

Die Satzung tritt rückwirkend ab dem 01.01.2016 in Kraft.

Pleinfeld, den 13.06.2016

gez.

Dirsch

1. Bürgermeister

BEKANNTMACHUNG

Satzung zur Änderung der Satzung für die Erhebung eines Kurbeitrages vom 05.04.2004 in der Fassung der 1. Änderungssatzung (2. Änderungssatzung)

Der Markt Pleinfeld erlässt aufgrund der Art. 2 und 7 des Kommunalabgabengesetzes (KAG) in der Fassung der Bekanntmachung vom 04.04.1993 (GVBl. S. 264, BayRS 2024-1-I), zuletzt geändert durch § 1 ÄndG vom 11.03.2014 (GVBl. S. 70), folgende

Satzung

zur Änderung der Satzung für die Erhebung eines Kurbeitrages vom 04.05.2004

in der Fassung der 1. Änderungssatzung

(2. Änderungssatzung):

Art. 1

Die Satzung für die Erhebung eines Kurbeitrages vom 04.05.2004 in der Fassung der 1. Änderungssatzung wird wie folgt geändert:

§ 4 Abs. 2 Satz 1 erhält folgende Fassung:

„Der Beitrag beträgt pro Aufenthaltstag für Personen über dem 18. Lebensjahr 1,00 EUR.“

Art. 2

Diese Satzung tritt am 01.01.2017 in Kraft.

Pleinfeld, 27.05.2016

MARKT PLEINFELD

gez.

Dirsch

1. Bürgermeister

AKTUELLES AUS DEM FUNDBÜRO

Abgegeben wurden:

1 Schlüsselbund (4 Schlüssel, davon 1 Schlüssel grünes Plastikteil) mit Anhänger Delfin

1 Damenuhr, Armband silber filigranes Muster

1 Schlüsselring (Autoschlüssel VW + 2 Schlüssel evtl. Moped oder ähnlich)

1 schwarzes Schlüsselmäppchen, Autoschlüssel OPEL, 1 messingfarbener Schlüssel Nr. 1A45135, zusätzlich 1 Schlüssel PZ u. 1 kleiner Schlüssel

1 Geldbörse (Bargeld)

1 Schlüsselring mit USB Stick, 1 Mofa- oder Rollerschlüssel und 3 weitere Schlüssel, an lila geflochtenen Band

1 Fahrrad Marke mountain-bike

Näheres im Fundbüro, Zimmer 2.7, Frau Uhl, Tel. 9200-36

STRABENREINIGUNG IM GEMEINDEGEBIET PLEINFELD

Der Marktgemeinderat Pleinfeld hat in seiner öffentlichen Sitzung am 02.06.2016 den § 6 der gemeindlichen Verordnung über die Reinhaltung und Reinigung der Straßen und die Sicherung der Gehbahnen im Winter konkretisiert, um der aktuellen Rechtsprechung Genüge zu tun.

Was bedeutet dies für den Bürger?

Die an das Grundstück an der gemeinsamen Grenze angrenzenden Gehwege und Fußwege sowie ein 1,0 m breiter parallel verlaufender Streifen innerhalb der Fahrbahn

(Gruppe B) sind grundsätzlich von den Anlieger/innen zu reinigen. Die Reinigung beinhaltet die Beseitigung von Verschmutzungen aller Art, die die Hygiene oder das Gemeindebild beeinträchtigen, insbesondere von Papier, Dosen, Zigarettenkippen, oder die eine Gefährdung des öffentlichen Verkehrs darstellen, wie z. B. Laub, abgefallene Blüten, Unkraut oder Zweige.

Bei stark frequentierten Straßen ist aufgrund des Gefahrenpotentials nur der angrenzende Gehweg zu reinigen (Gruppe A).

Das nebenstehende Schaubild verdeutlicht die Reinigungspflichten.

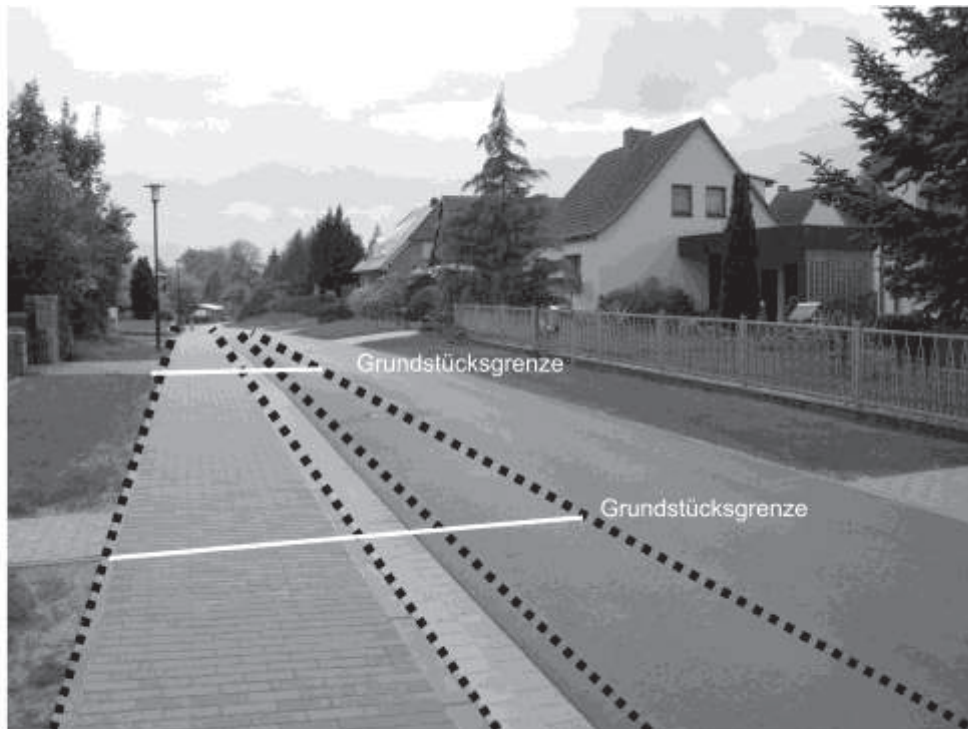

gemeinsame Grenze

Gruppe A

Gruppe B

Gruppe C

Brand- & Wasserschadensanierung

Ingenieurbüro
Tobias Ritzer GmbH
Niederlassung Weißenburg
Jahnstraße 31A
91781 Weißenburg

Tel: 09141 – 99 53 317

<http://www.wasserschaden-leckortung.de>

weissenburg@wasserschaden-leckortung.de

Ingenieurbüro

Tobias Ritzer
GmbH

messen
orten
trocknen
beheizen
sanieren



KIEFERN STERBEN VEREINZELT ODER IN GRUPPEN AB!!!

Aufgrund des trocken-warmen Sommers 2015 sterben vermehrt Kiefern ab. Ursachen für das Absterben der Kiefern können Trockenschäden aus dem Vorjahr, das Kieferntriebsterben (Diplodia) und der **Blaue Kiefernprachtkäfer** sein.

Der **Blaue Kiefernprachtkäfer** befällt als **Sekundärschädling** geschwächte Bäume. Gefährdet sind vor allem südexponierte Waldränder und stark aufgelichtete Bestände.

Woran erkennen Sie vom Blauen Kiefernprachtkäfer befallene Bäume?

Vom Blauen Kiefernprachtkäfer befallene Bäume erkennen Sie an abgefallener Rinde (Spechtabschläge) und bis zu 5 mm breiten Fraßgängen auf dem Holz. Zum Teil haben die Kiefern auch eine braune Krone. Die braune Krone allein ist allerdings kein sicheres Zeichen für den Prachtkäferbefall. (Abb. 1 und 2)



Abb. 1: Kiefern mit brauner Krone und zum Teil abgefallener Rinde mit bis zu 5 mm breiten Fraßgängen am Holz

Abb. 2: Kennzeichen des Prachtkäfers: Spechtabschläge, kleinflächiger Rindenabfall mit Fraßgängen trotz grüner Krone



In den breiten Gängen älterer Larven liegt wolkenartiges Bohrmehl. In der Regel werden 3-5 Bäume in näherer Umgebung befallen.

Die Larven entwickeln sich unter der Kiefernrinde. Dazu benötigen sie normalerweise zwei Jahre. Aufgrund der hohen Temperaturen hat sich die Brut im vergangenen Jahr schneller als üblich entwickelt. Die Käfer sind heuer schon nach einem Jahr fertig entwickelt und fliegen seit Juni aus und befallen neue Bäume.

Die Larven fressen unter der Rinde im Kambium (Abb. 3), verpuppen sich in der Rinde (Abb. 4) und die fertigen Jungkäfer fliegen von dort nach ein bis zwei Jahren aus. Deshalb muss die Rinde, in der sich Larven befinden, unbedingt verbrannt oder gehackt werden.



Abb. 3: Larvenfraß unter der Rinde



Abb. 4: Verpuppung der Larven in der Rinde

Handlungsempfehlungen

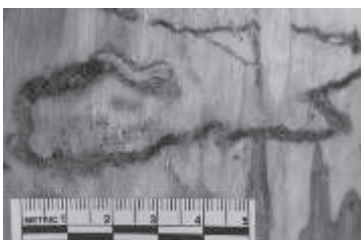
Aus den im Vorjahr befallenen Kiefern mit brauner Krone ist der Prachtkäfer bereits Anfang Juni ausgeflogen. Von diesen Bäumen geht keine Gefahr mehr aus!

Der Käfer befällt allerdings umliegende Kiefern und **des**halb müssen ab **September** die Nachbarbäume auf Neubefall kontrolliert werden! Kiefern mit grüner Krone, teilweise abgefallenen Rindenstücken bzw. Spechtabschlägen und bis zu 5 mm breiten Fraßgängen müssen dann möglichst bald gefällt werden!

Bei der Aufarbeitung ist folgendes zu beachten:

vermarktungsfähiges Holz ist bis Mai 2017 in Rinde abzufahren oder zu entrinden (Rinde verbrennen!) oder mit zugelassenen Pflanzenschutzmitteln zu behandeln.

Brennholz mit Rinde aus dem Wald fahren und innerhalb von einem Jahr verbrennen, denn der Käfer der aus der Rinde schlüpft kann mehrere Kilometer weit fliegen

Rindenstücke, die am Boden liegen verbrennen oder hacken

Äste (schwächer als Armstärke) können im Wald belassen werden!



Abb. 5: Bei der Aufarbeitung muss unbedingt auch die abgefallene Rinde entsorgt werden, denn in ihr befinden sich die meisten Larven des Blauen Kiefernprachtkäfers. Verbleibt sie im Wald, können sich die Larven fertig entwickeln und weitere Kiefern befallen.

Unterscheidung Trockenschäden oder Kiefernprachtkäferbefall?

Vom Prachtkäfer befallene Bäume zeigen Spechtabschläge, abplatzende Rinde und bis zu 5 mm breite Fraßgänge!!!

Das Amt für Ernährung, Landwirtschaft und Forsten informiert zum Thema Blauer Prachtkäfer am Freitag den 15. Juli in einer Informationsveranstaltung. Treffpunkt ist 14.00 Uhr Hubertushof, Veitserlbach.

Bei Rückfragen stehe ich Ihnen gerne zur Verfügung.
Forster Bernd Kraus Tel.0160-90510471

JETZT

Keine Anmeldegebühr
nur noch bis 31.07.16

STRAND FIT

Für jeden das richtige Training:

- Five - Rücken und Gelenkzentrum
- Jumping - Trampolin Workout
- EMS - Fit durch Elektrostimulation
- Reha - Sport

...und vieles mehr!

GEPRÜFT VON
ZENTRALE PRÜFSTELLE PRÄVENTION

FITNESSCLUB Beim Sägewerk 2
- BROMBACHSEE - (Nording)
91785 Pleinfeld
☎ 09144/9270733

www.fitnessclub-brombachsee.de



Wir fertigen für Sie:

- ☺ Möbel nach Maß
- ☺ individueller Innenausbau
- ☺ Fenster in Holz, Holz-Alu & Kunststoff (Wechsel und Wartung)
- ☺ Innentüren - individuell gefertigt oder als Fertigelemente
- ☺ Haustüren in Holz, Holz-Alu & Kunststoff

Planen - Entwerfen - Fertigen

Besuchen Sie unsere Ausstellung in der MeisterScheune

Volkert Mödl - Brückenstr. 7 - 91785 Pleinfeld

Fon: 09144 6737 - Fax: 8648

www.schreinerei-moedl.de

DER LADEN

kleine

Kleinbild-Filme

Einwegkameras
1A-Farbbilder

**Wohin damit?
Na klar, direkt zu uns.
Wir entwickeln Ihre Filme.**

Öffnungszeiten:

Mo. - Fr. 8.30 bis 12.00 Uhr	Inh.: Elke Mathels
14.00 bis 18.00 Uhr	Pleinfeld
Sa. 9.00 bis 13.00 Uhr	Ellinger Straße 13
	Tel.: 091 44 / 83 73
	Gegenüber Penny-Markt

Bücher · Schreibwaren · Basteln · Spielsachen · Foto
Passbilder · Glückwunschkarten · Geschenke

Mine's Trödelcafé

Kunst - Antik - Design

Veranstaltungen im Monat Juli

Freitag 01.07.2016

Generationentreff - Kaffee und Gesellschaftsspiele

Samstag 02.07.2016

Konzert mit Atze Bauer, Eintritt 10,- €, Kartenvorverkauf ab sofort bei

Mine's Trödelcafé, Einlass 19.00 Uhr

Samstag 16.07.2016

Lesung für Kinder von Kinderbuch-Autorin Anja Lehmann, ein tolles Erlebnis für Kinder UND Eltern UND Großeltern - Eintritt frei Beginn 14.00 Uhr

Sonntag 24.07.2016

Großer Hobby- und Kunsthandwerkermarkt

Samstag 30.07.2016

ab 14.00 Uhr: Kinder lernen die Anfänge der Elektrizität kennen
max. Teilnehmerzahl 8 Kinder, Anmeldung erforderlich, Unkostenbeitrag 3,- € für Material.

Geöffnet: Freitag 10 - 19 Uhr Samstag 10 - 23 Uhr Sonntag 10 - 19 Uhr
Kleinweingarten 3, Pleinfeld Telefon: 09144/9245194 Handy: 0160/93957747

ANMELDUNGEN FERIENBETREUUNG FÜR DIE SOMMERFERIEN

Liebe Eltern,

wenn Sie für Ihre Kinder eine Ferienbetreuung benötigen, hier die Termine für die Sommerferien:



01.08.2016 – 05.08.2016 (5-Tage-Woche)

- jeweils von 07:30 Uhr bis 13:00 Uhr (70,00 Euro /Woche)
- jeweils von 12:00 Uhr bis 16:00 Uhr (60,00 Euro /Woche)
- jeweils von 07:30 Uhr bis 16:00 Uhr (100,00 Euro/Woche)

08.08.2016 – 12.08.2016 (5-Tage-Woche)

- jeweils von 07:30 Uhr bis 13:00 Uhr (70,00 Euro /Woche)
- jeweils von 12:00 Uhr bis 16:00 Uhr (60,00 Euro /Woche)
- jeweils von 07:30 Uhr bis 16:00 Uhr (100,00 Euro/Woche)



15.08.2016 – 19.08.2016 (5-Tage-Woche)

- jeweils von 07:30 Uhr bis 13:00 Uhr (70,00 Euro /Woche)
- jeweils von 12:00 Uhr bis 16:00 Uhr (60,00 Euro /Woche)
- jeweils von 07:30 Uhr bis 16:00 Uhr (100,00 Euro/Woche)

16.08.2016 – 19.08.2016 (4-Tage-Woche – ohne Maria Himmelfahrt)

- jeweils von 07:30 Uhr bis 13:00 Uhr (56,00 Euro /Woche)
- jeweils von 12:00 Uhr bis 16:00 Uhr (48,00 Euro /Woche)
- jeweils von 07:30 Uhr bis 16:00 Uhr (80,00 Euro /Woche)



Sollten Sie noch ein Anmeldeformular benötigen oder weitere Fragen zur Ferienbetreuung haben, wenden Sie sich bitte an den Markt Pleinfeld, Frau Kern, Tel. 09144 / 9200 -25 oder claudia.kern@pleinfeld.de

Bitte unbedingt beachten: Anmeldeschluss 25. Juli 2016!

Während der Pfingstferien hatten die Kinder viel Spaß bei Kreisspielen (wie Schuhsalat, Obstsalat, Flüsterpost und andere). Beim „Schule spielen“ kreierte die Kinder eigene Aufgaben und gestalteten wunderschöne Tafelbilder. Auch das Malen und Basteln kam nicht zu kurz, es wurden Bilder gemalt und „Monster



Cars“ oder „Top Models“ gebastelt. Etwas aufwendiger war das Basteln von Heuhexen (Gartenansteckern) und eines „Wirbelwindes“ (Windspiel). Die Betreuerin, Frau Gamperling, hat sich einiges einfachen lassen.



Natürlich waren auch die Bauecke mit Legosteinen, die Turnhalle zum Austoben und die Kuschecke zum Vorlesen von Geschichten wieder sehr beliebt. Mit einem Ausflug zur Minigolfanlage in Pleinfeld mit Minigolfturnier und Austoben auf der Hüpfburg ging die Ferienbetreuung zu Ende.

Bedanken möchten wir uns bei Frau Doris Meier, Familygolf, für den ermäßigten Eintritt für die Gruppe unserer Ferienbetreuung!

STEUERN DURCH RENTENERHÖHUNG?



Ein paar Prozent machen den Unterschied: Ab Sommer erhalten Rentnerinnen und Rentner spürbar höhere Bezüge: In Westdeutschland steigt die Rente zum 1. Juli um 4,25 Prozent, im Osten um 5,95 Prozent.

Was jedoch nur wenige Rentnerinnen und Rentner wissen: Auch die Rente zählt zum steuerpflichtigen Einkommen, darauf weisen die Regionalträger der Deutschen Rentenversicherung in Bayern hin.

Seit 2005 richtet sich die steuerliche Behandlung der Renteneinkünfte nach dem Jahr des Rentenbeginns. Je später die Rente beginnt, desto höher ist der gegebenenfalls zu versteuernde Anteil der Rente. Bei Rentenbeginn ab 2040 ist die gesamte Rente steuerpflichtiges Einkommen. In einer Übergangsphase bis einschließlich 2039 gilt ein individueller „Rentenfreibetrag“. Das ist der Teil der Rente, der kein steuerpflichtiges Einkommen darstellt. Der „Rentenfreibetrag“ ist ein fester Eurobetrag und bleibt auch in den Folgejahren unverändert. Das gilt auch dann, wenn die Rente durch Rentenanpassungen weiter steigt. Künftige Rentenanpassungen erhöhen somit das individuelle steuerpflichtige Renteneinkommen.

Ob man als Rentner regelmäßig eine Einkommensteuererklärung abgeben muss, hängt von den persönlichen Verhältnissen ab und kann nur das Finanzamt entscheiden. Damit das Finanzamt den steuerpflichtigen Anteil der gesetzlichen Rente korrekt ermitteln kann, müssen Rentnerinnen und Rentner ihrer Steuererklärung die ausgefüllten Steuervordrucke „Anlage R“ (Renten und andere Leistungen) und „Anlage Vorsorgeaufwand“ beifügen.

Hierbei hilft eine Bescheinigung der Deutschen Rentenversicherung. Die Bescheinigung über die Rentenhöhe enthält

(Fortsetzung auf Seite 13)



Danner
SONNENSCHUTZ

An der Andreaskirche
Weißenburg, Tel.: 09141/84686





Rollladen, Markisen
Fliegengitter,
Kellerschachtabdeckungen
Reparaturen

glasmac

Creationen in Glas
GmbH

Glasduschkabinen, Glastüren, Türverglasungen, Glasvordächer, Windfänge, Spiegel,
Küchenrückwände aus Glas, dekorative Sandstrahlarbeiten

Dieselstraße 9 Telefon: (0 91 44) 85 17 Internet: www.glasmac.de
 91785 Pleinfeld Telefax: (0 91 44) 85 18 eMail: info@glasmac.de

SERVICETAG

Am Donnerstag, den 07.07.2016
und den 21.07.2016 von 9.00 Uhr
bis ca. 12.00 Uhr kümmern wir uns
im Ihre Hörgeräte und stehen für
Fragen zur Verfügung. Bitte ver-
einbaren Sie einen Termin bei:
„Brille am See“ Tel. 09144-201421
Wir freuen uns auf Ihr Kommen.



Ihr Hörgeräte
Hoffmann & Wudtke Team

Ob fertige Babykleidung,
Stickarbeiten, traumhafte
Hand- und Duschtücher oder
Meterware von über 50
verschiedene Stoffen. Das
alles finden Sie bei uns.



Haben wir Ihr Interesse geweckt?
Dann besuchen Sie uns.
Bitte telefonisch
anmelden!

Guy Design
Nury Maria Arenas Torero
Ulmenweg 1, 91785 Pleinfeld
Tel.: 09144 94810 Mobil: 01578 4977634
Mail: guy-design@gmx.de
Web: www.guy-design.de

(Fortsetzung von Seite 11)

die Angaben, welche Beträge in den Steuerformularen eingetragen werden müssen.

Unter Angabe der Versicherungsnummer kann sie in allen Auskunfts- und Beratungsstellen der Deutschen Rentenversicherung und beim Servicetelefon unter 0800 1000 480 88 kostenfrei angefordert werden. Wer diese Bescheinigung einmal beantragt hat, erhält sie jährlich automatisch zugeschickt.

Weitere Informationen bietet auch die Broschüre Versicherte und Rentner: Informationen zum Steuerrecht. Sie kann im Internet unter www.deutsche-rentenversicherung.de kostenlos bestellt oder heruntergeladen werden.:

SOZIALVERSICHERUNG FÜR LANDWIRTSCHAFT, FORSTEN UND GARTENBAU



AUSLANDSREISEN

KRANKENVERSICHERUNGSSCHUTZ UND IMPFUNG ÜBERPRÜFEN

Die Sozialversicherung für Landwirtschaft, Forsten und Gartenbau (SVLFG) gibt ihren Versicherten Tipps zum Krankenversicherungsschutz und zu Impfungen bei Auslandsreisen.

Mit der Europäischen Krankenversicherungskarte (**European Health Insurance Card**, kurz **EHIC**) erhält man innerhalb der Europäischen Union (EU), der Schweiz und des europäischen Wirtschaftsraumes (EWR) medizinisch notwendige Leistungen nach dem Recht des Aufenthaltslandes. Die Leistungen richten sich nach den Vorschriften des jeweiligen Staates. In einigen Ländern ist eine Eigenbeteiligung an den Behandlungskosten festgelegt, die von der Landwirtschaftlichen Krankenkasse (LKK) nicht erstattet werden kann. Die Versicherungskarte sollte bei Reisen immer mitgeführt werden.



Wer in Länder reist, mit denen ein Sozialversicherungsabkommen besteht, zum Beispiel die Türkei, benötigt einen speziellen Auslandskrankenschein. Dieser kann bis eine Woche vor Reiseantritt telefonisch bei der LKK angefordert werden.

Sollte eine Behandlung als Privatpatient erfolgen, empfiehlt es sich, sämtliche Rechnungen so genau wie möglich spezifiziert ausstellen zu lassen und diese aufzuheben. Die LKK prüft dann, welche Kosten erstattet werden können.

Dabei kann möglicherweise ein nicht unerheblicher Eigenanteil beim Versicherten verbleiben.

Kosten für Behandlungen in Staaten, mit denen kein Sozialversicherungsabkommen besteht (zum Beispiel USA, Monaco, Vatikan), können nicht erstattet werden. Außerdem gilt für weltweit alle Staaten, dass auch die Kosten eines Rücktransportes von den gesetzlichen Krankenkassen nicht übernommen werden dürfen. Eine private Auslandsreise-Krankenversicherung ist daher immer empfehlenswert.

Die SVLFG rät, sich spätestens sechs Wochen vor Reiseantritt beim Arzt über eventuell vorgeschriebene oder empfohlene Impfungen zu erkundigen. Schutzimpfungen, die wegen eines erhöhten Gesundheitsrisikos bei einem Auslandsaufenthalt indiziert sind, übernimmt die LKK, wenn sie von der Ständigen Impfkommision (STIKO) beim Robert-Koch-Institut empfohlen werden.

Weitere Details unter: www.svlfg.de > Leistungen > Leistungen der Krankenversicherung > Leistungen A-Z > A > Krankenversicherung bei Auslandsreisen

N-ERGIE

ÖKOSTROM SELBST ERZEUGEN UND SPEICHERN

Bis zu 60 Prozent des Strombedarfs aus Eigenerzeugung decken. Immer mehr Hauseigentümer entscheiden sich dafür, den auf dem eigenen Dach erzeugten Ökostrom selbst zu nutzen. Ohne Stromspeicher können über das Jahr betrachtet rund 30 Prozent des Strombedarfs eines Haushalts über die eigene Solaranlage gedeckt werden. Mit dem zusätzlichen Stromspeicher von N-ERGIE Solarstrom erhöhen die Hauseigentümer ihren Autarkiegrad auf bis zu 60 Prozent.

Bisher beschränkte sich das Angebot N-ERGIE Solarstrom auf den Kauf oder die Miete einer Solaranlage. Nun besteht die Möglichkeit zusätzlich zur neuen Photovoltaikanlage auch einen Stromspeicher zu kaufen oder zu mieten, so dass der selbsterzeugte Ökostrom auch dann genutzt werden kann, wenn die Sonne gerade nicht scheint. Mit dem Stromspeicher gewinnen die Hauseigentümer mehr Unabhängigkeit von der Strompreisentwicklung und tragen gleichzeitig zum Erfolg der Energiewende bei. Wie bei den Solaranlagen achtet die N-ERGIE auch bei den Stromspeichern auf hohe Qualität. Die Lithium-Eisenphosphat-Batterien stammen vom bayerischen Anbieter sonnen.

Individuelle Beratung

Die N-ERGIE unterstützt ihre Kunden bei der Entscheidung, ob eine Solaranlage auf dem Dach – mit oder ohne Speicher – sinnvoll ist. Bei Interesse kommt ein Berater persönlich vorbei und erstellt auf der Grundlage der räumlichen

(Fortsetzung auf Seite 15)

Planen, gestalten und bauen mit Metall

Wegerer
metallbau ■ spenglerei

Für Ihr
schönes
Zuhause

Spenglerarbeiten
Blechdächer
Passaden
Überdachungen
Treppen
Garports
Balkone
Geländer
& Zäune

09144/94923 ■ www.wegerer-stirn.de ■ info@wegerer-stirn.de

Sie haben die **Vision.**
Wir das **KnowHow.**

Vereinbaren Sie Ihr
unverbindliches
Beratungsgespräch
09144 - 60 84 55
Info@buechler-stuckdesign.de

Buechler
Fassade // Putz // Trockenbau // Malerarbeiten

Meisterbetrieb Norbert Buechler
Finkenweg 1 // 91785 Pleinfeld
Fon 09144 - 60 84 55
info@buechler-stuckdesign.de

(Fortsetzung von Seite 13)

Gegebenheiten und der gemeinsam ermittelten Daten ein individuell zugeschnittenes Angebot für die Optionen Kauf oder Miete. Dabei berücksichtigt er auch Förderprogramme, wie etwa das CO₂-Minderungsprogramm der N-ERGIE. Die Anschaffung eines Komplettpakets aus Solaranlage und Stromspeicher fördert die N-ERGIE mit bis zu 1.700 Euro

Für viele Hauseigentümer ist das Mietmodell besonders interessant, weil keine Investitionskosten anfallen und das im Mietpreis enthaltene Leistungspaket inklusive Wartung der Solaranlage und aller Reparaturen maximale Planungssicherheit für die nächsten 18 Jahre bietet. Eine Solaranlage mit Stromspeicher kann bereits ab monatlich 89 Euro gemietet werden.

Nach den Beratungsgesprächen prüft ein Solarteur die technischen Machbarkeiten und übernimmt alle weiteren Schritte von der Detailplanung bis zum Einbau der Anlage. Aktuell ist die Anschaffung des Stromspeichers nur in Verbindung mit einer neuen Solaranlage von N-ERGIE Solarstrom möglich.

Terminvereinbarung und Informationen

Wer sich für eine Beratung interessiert, kann unter der Telefonnummer 0911 802-58290 einen Termin mit den Kundenberatern für Solaranlagen und Stromspeicher vereinbaren. Alle Beratungsgespräche sind kostenfrei und unverbindlich.

Informationen zum Angebot N-ERGIE Solarstrom unter www.n-ergie.de/pv.



Sozialversicherung für Landwirtschaft, Forsten und Gartenbau

INFOS FÜR DEN FERIENJOB 2016

Schüler und Studenten bessern in den Ferien und den vorlesungsfreien Zeiten gerne ihr Budget auf, sammeln dabei Erfahrungen und knüpfen Kontakte für das Berufsleben. Die Sozialversicherung für Landwirtschaft, Forsten und Gartenbau erklärt, was bei Ferienjobs zu beachten ist.

Das Jugendarbeitsschutzgesetz lässt folgende Beschäftigungen zu:

Jugendliche zwischen 13 und 14 Jahren bis zu zwei Stunden täglich,

Jugendliche zwischen 15 und 17 Jahren bis zu acht Stunden täglich bzw. bis zu 40 Stunden wöchentlich,

Jugendliche über 16 Jahren in der Landwirtschaft während der Erntezeit bis zu neun Stunden täglich und bis zu 85 Stunden in der Doppelwoche.

Kinder unter 13 Jahren dürfen nicht beschäftigt werden.

Für alle Jugendlichen sind gefährliche Arbeiten, Akkord-, Wochenend- oder Nachtarbeiten verboten. Ab 18 Jahren

gelten die genannten Einschränkungen nicht mehr.

Wie bei jedem Arbeitnehmer fallen auch für Ferienjobs Steuern vom Arbeitslohn an. In bestimmten Fällen kann der Arbeitgeber die Steuern jedoch pauschalieren und die Steuerbelastung so vom Ferienjobber fernhalten. Sollten doch Steuern an das Finanzamt abgeführt werden, können diese über die Einkommensteuererklärung komplett zurückgeholt werden, wenn das Jahreseinkommen unter **8.652 Euro liegt. Ein Ferienjob ist grundsätzlich beitragspflichtig zur Sozialversicherung.** Wird pro Jahr nicht mehr als an 70 Arbeitstagen oder drei Monaten am Stück gearbeitet, fallen keine Sozialversicherungsbeiträge an – egal, wie viel in dieser Zeit verdient wird.

Eine bestehende Familienversicherung oder die Krankenversicherung als Student wird durch diese befristete Beschäftigung nicht berührt.



Mehrere befristete Beschäftigungen innerhalb eines Kalenderjahres werden zusammengerechnet. Auf das Kindergeld hat der Hinzuverdienst aus dem Ferienjob keine Auswirkung, soweit sich das Kind in einer Erstausbildung bzw. in einem Erststudium befindet. Beim BAföG bleibt ein Hinzuverdienst von bis zu 4.880 Euro anrechnungsfrei, soweit Rentenversicherungspflicht in der Beschäftigung besteht und nicht weitere Einkommen zu berücksichtigen sind. Für Bewilligungszeiträume ab dem Wintersemester 2016/2017 erhöht sich der Freibetrag auf 5.400 Euro. Um die erforderlichen Meldungen bezüglich Sozialversicherung und Steuer einzuleiten, benötigt der Arbeitgeber vom Ferienjobber die Rentenversicherungsnummer, die Steueridentifikationsnummer sowie eine aktuelle Schul- oder Studienbescheinigung.

Gerne beantwortet die LKK weitere Fragen oder berät zum günstigsten Krankenversicherungsverhältnis.



Kontakt

Kultur- u. Touristinformation
Marktplatz 11
91785 Pleinfeld

Tel.: 0 91 44 / 92 00 70
Fax: 0 91 44 / 92 00 60

info@pleinfeld-am-brombachsee.de
www.pleinfeld-am-brombachsee.de

Unsere Öffnungszeiten

April bis Oktober

Montag bis Freitag:
9.00 - 12.00 Uhr u. 13.30 - 17.30 Uhr

Samstag:
10.00 - 13.00 Uhr

Zusätzlich an Ostern und von
Pfingsten bis Ende September:

Sonn- u. Feiertage:
10.00 - 13.00 Uhr

November bis März

Montag bis Donnerstag:
9.00 - 12.00 Uhr u. 13.30 - 16.30 Uhr

Freitag:
9.00 - 12.00 Uhr

Ihre Ansprechpartnerinnen:

Maren Adami
Barbara Rössler
Marion Knörlein
Monika Schertel
Susanne Ameis



KULTUR- u. TOURISTINFORMATION

Unsere Öffnungszeiten im Juli

Montag bis Freitag
09.00 - 12.00 u. 13.30 - 17.30 Uhr

Samstag
10.00 - 13.00 Uhr

Sonn- u. Feiertage
10.00 - 13.00 Uhr



Touristinformation
Zimmervermittlung
Angelscheine
Kartenvorverkauf für Veranstaltungen
u.v.m.

Wir freuen uns auf Ihren Besuch!
Ihr Team der Kultur- u. Touristinformation

**Öffnungszeiten der Touristinformation im
Haus des Gastes Ramsberg:**

Montag, Mittwoch, Freitag 10.00 - 13.00 Uhr

GÄSTEBEGRÜßUNG DES TOURISMUS- VEREINS PLEINFELD

Seit Mitte Mai lädt der Tourismusverein Pleinfeld wieder alle Gäste, die in Pleinfeld und Umgebung ihren Urlaub verbringen, zur Gästebegrüßung ein.

Bei einem Glas Sekt (für die kleinen Gäste gibt's Orangensaft) erfahren die Urlauber alles Wissenswerte über die Region sowie viele aktuelle Veranstaltungstipps.

Die Gästebegrüßung findet wöchentlich montags um 10.30 Uhr immer im Wechsel im Bürgerhaus Pleinfeld oder im Haus des Gastes Ramsberg statt.

Die nächsten Termine:

Montag, 04. Juli 2016	10.30 Uhr Bürgerhaus Pleinfeld
Montag, 11. Juli 2016	10.30 Uhr Haus des Gastes Ramsberg
Montag, 18. Juli 2016	10.30 Uhr Bürgerhaus Pleinfeld
Montag, 25. Juli 2016	10.30 Uhr Haus des Gastes Ramsberg

Nähere Informationen: Kultur- u. Touristinformation Pleinfeld; Tel.: 09144/920070

AUSSCHREIBUNG FÜR DAS UNTERKUNFTS- VERZEICHNIS 2017

Im Juni haben alle Vermieter im Gemeindegebiet Pleinfeld die Ausschreibungsunterlagen für den Katalog Fränkisches Seenland 2017 erhalten.

Sollten Sie Vermieter von Ferienwohnungen und / oder Zimmer sein und keine Unterlagen für die Eintragung in den Werbemitteln erhalten haben, dann setzen Sie sich bitte mit der Touristinformation Pleinfeld in Verbindung.

Möchten Sie künftig Ihre leerstehende Wohnung als Ferienwohnung vermieten? Dann melden Sie sich bitte bis zum 15. Juli 2016 bei der Touristinformation Pleinfeld.

Nähere Informationen: Kultur- u. Touristinformation Pleinfeld, Tel.: 09144/920070

NATURFÜHRUNG IM JULI 2016 SANDGESTÖBER

Offensandige Flächen zwischen lichten Kiefernwäldern, Sandpioniererrasen, aufgelassene Sandgruben und Baggerseen haben das Gebiet zwischen Mandlesmühle und Heiligensee zu einem Refugium für viele bedrohte Tier- und Pflanzenarten werden lassen. Die Schönheit der Sandlebensräume eröffnet sich machen erst auf den zweiten Blick. Dabei beherbergen die Sandökosystem ausgesprochene Spezialisten der Tier- und Pflanzenwelt.

Termin: 10. Juli 2016

Uhrzeit: 15.00 Uhr, Dauer ca. 120 Minuten

Treffpunkt: Infozentrum „Fränkisches Seenland“ an der Mandlesmühle

ABENDEINSTIMMUNG IM SCHLOSSGARTEN

Musik, Tanz, Theater und vieles mehr erwartet Sie seit Anfang Juni jeden zweiten Mittwoch im Schlossgarten am **Bürgerhaus Pleinfeld**. Bei der „Abendeinstimmung im Schlossgarten“ genießen Sie eine ca. 30 – 45-minütige Vorführung einheimischer Künstler.

Beginn ist immer um 19:00 Uhr. Der Eintritt ist frei.

Bei schlechtem Wetter findet die Veranstaltung im Bürgerhaus statt.

Termine 2016:

29.06.2016 - Männergesangverein Liederkranz 1899 Pleinfeld

13.07.2016 - Gedichte / Atemachtsamkeit von Kathrin Maier

27.07.2016 - Lesetipps für den Sommer vorgestellt von Büchereileiterin Doris Wieland

10.08.2016 - Gemeinsames Volksliedersingen mit Mundharmonikabegleitung

24.08.2016 - Kurdische Musik mit der Saz gespielt von Hiwahamid Hamidramazan

07.09.2016 - Zauberharfe und gemeinsames Singen gespielt von Gisela Timm

Nähere Informationen: Kultur- u. Touristinformation Pleinfeld, Tel.: 09144/920070



Verbraucherschützer empfehlen

Privathaftpflichtversicherung
Berufsunfähigkeitsversicherung
Pflegezusatzversicherung

Das Leben steckt voller Überraschungen und bringt viele Veränderungen mit sich. Unabhängige Experten und Verbraucherschützer empfehlen daher, mögliche Wagnisse nicht zu ignorieren.

Sichern Sie jetzt Ihre existenziellen Risiken bei der HUK-COBURG ab. Am besten vereinbaren Sie gleich einen Termin bei einem unserer Berater.

Vertrauensmann
Jürgen Rauscher
Versicherungsfachmann
Tel. 09144 434348
Handy 0152 53364916
juergen.rauscher@HUKvm.de
Am Einsiedel 19
91785 Pleinfeld
Termin nach Vereinbarung

 **HUK-COBURG**
Aus Tradition günstig

Haarscharf

Haar- und Nagelstudio

Inh. Nicole Mory
Obere Torstraße 8
91785 Pleinfeld

Telefon 09144 / 929 560
Fax 09144 / 929 561
info@haarscharf-pleinfeld.de

www.haarscharf-pleinfeld.de

Öffnungszeiten: Di - Fr 08.00 h - 12.00 h und 14.00 h - 18.00 h - Sa 08.00 h - 12.00 h

Sabine Kilvinger

Ernährungsberaterin



Ernährungs- und Vitalstoffberatung
Kurse, Einzelberatung,
Gewichtsreduktion, Vorträge ...

Naturprodukte höchster Qualität
Hyaluronsäure, MSM, Chondroitin,
Glucosamin, Omega 3 und 6, Aloe-Gel,
Granatapfelsaft, Arginin+ ...

Biologisches Lifting + Naturkosmetik
(Faltenminderung, dermat. getestet)

Energetische Wirbelsäulenbegradigung
und geistiges Heilen

Psychologische Beratung und Betreuung

ERNÄHRUNGSKURS zum Entgiften, Entschlacken und Abnehmen
Ich freue mich auf Sie! Tel. 09144/6666

www.kilvinger.flpg.de



Seenland Küchen

persönlich und nah



...dieses Motto steht bei uns an erster Stelle.

Mit Sympathie und Leidenschaft beraten wir Sie kompetent und zuverlässig.

Individuelle Planungen, von der Küchenzeile bis zur hochwertigen Einbauküche.

Beratung in persönlicher Atmosphäre

Individuelle Beratungstermine

Fachmännische Computerplanung

Kompetente Baubetreuung

Montage aus Meisterhand

Wir erfüllen Ihre Küchenträume

www.seenland-kuechen.de

Öffnungszeiten: Mo, Mi – Fr 09:00 – 12:00 und 15:00 – 18:00 Sa 09:00 – 12:00 Dienstag geschlossen

Bitte nach Terminvereinbarung unter Walting 164 – 91785 Pleinfeld – Tel: 09148-909319

INFORMATION DER KULTUR- UND TOURIST- INFORMATION PLEINFELD



Bei uns erhalten Sie aktuell Tickets für die genannten und viele weitere Veranstaltungen

Luna-Bühne Weißenburg

Stadthalle Gunzenhausen

Altmühlsee-Festspiele Muhr am See Dinner für Spinner - Shakespeares sämtliche Werke (leicht gekürzt) -
Für mich soll's rote Rosen - Der kleine Prinz - u.v.m.

Bergwaldtheater

Der Brandner Kaspar - Klassik Open Air - u.v.m.

Kaya Yanar	09. Juli 2016	Weißenburg
Die Amigos - Tour 2016	24. September 2016	Gunzenhausen
Zirkus Krone	Oktober 2016	Gunzenhausen
Michl Müller	17. November 2016	Gunzenhausen
David Garrett	21. November 2016	Nürnberg
Sebastian Reich & Amanda	21. Januar 2017	Gunzenhausen

Informationen über alle Veranstaltungen, für die Sie in der Kultur- u. Touristinformation Pleinfeld Tickets erhalten, finden Sie auch im Internet unter www.reserviX.de

TICKET-HOTLINE: 0 91 44/ 92 00 70

BÜCHEREI PLEINFELD

Zu folgenden Öffnungszeiten können Sie das Angebot der Bücherei nutzen:

Dienstag und Donnerstag: 15:00 - 19:00 Uhr sowie

Mittwoch und Sonntag: 09:30 - 11:30 Uhr



Jeder Interessent benötigt für eine Ausleihe einen computerlesbaren Büchereiausweis. Dafür ist eine einmalige Gebühr von

1,50 EUR für Kinder

2,50 EUR für Erwachsene

zu entrichten.

Die jährliche Benutzungspauschale beträgt

1,50 EUR für Kinder

3,00 EUR für Erwachsene

Ansonsten ist die Ausleihe kostenlos!

Sie finden unsere Einrichtung am Kirchenplatz 1, neben der Kath. Kirche und in der Nachbarschaft zum Bürgerhaus oder auch im Internet unter www.buecherei-pleinfeld.de

MEDIENSUCHE ONLINE

Egal ob von zu Hause, vom Arbeitsplatz, von der Schule oder vom Internet-Café aus, unsere neue Mediensuche online ermöglicht es Ihnen, schnell und unabhängig von den Öffnungszeiten im Medienbestand der Gemeindebücherei zu recherchieren. www.pleinfeld.de/buecherei - „Hier geht's zur Mediensuche online“

Auf Ihren Besuch freut sich das Bücherei-Team!



Wir bauen Ihr Bad komplett

Sanitär / Fliesen / Elektro / Maler / Fenster / Maurer bis hin zur Heizung



**Hauptsitz
Pleinfeld:**
Mory GmbH & Co. KG
Nordring 8
91785 Pleinfeld
Telefon: 0 91 44 - 92 94 0
www.mory-haustechnik.de



**Niederlassung
Nürnberg:**
MS Bäder & Wärme
Wolkersdorfer Hauptstraße 25/25a
91126 Schwabach
Telefon: 0911 - 242 678 50
www.bad-heizung.biz

**Niederlassung
Treuchtlingen:**
Mory GmbH & Co. KG
Industriestraße 4
91757 Treuchtlingen
Telefon: 0 91 42 - 85 41
www.mory-haustechnik.de

Solarstrom
Solarwärme

Bäder - Wärme

Elektrotechnik
Großgeräte

SCHADENS
DIENST



Mehr
Generationen
Haus

Mehrgenerationenhaus
Pleinfeld
im Bürgerhaus



Wo Menschen aller Generationen sich begegnen.



Unser Haus befindet sich im „Alten Vogteischloss“ in Nachbarschaft zu Bücherei und Heimatmuseum.

Mehrgenerationenhaus Pleinfeld
im Bürgerhaus

Kirchenplatz 1, 91785 Pleinfeld

Telefon: 09144 / 6 08 99 88

Fax: 09144 / 92 00 - 5 69

Email: mgh@pleinfeld.de

Internet: www.pleinfeld.eu/mgh

Öffnungszeiten:

Mo: 8:30 - 12:30 Uhr

Di: 8:30 - 12:30 Uhr + 15 - 17 Uhr

Mi: 8:30 - 12:30 Uhr

Do: 8:30 - 12:30 Uhr + 15 - 17 Uhr

Fr: 8:30 - 12:30 Uhr

und nach Vereinbarung

Kommen Sie vorbei, wir freuen uns auf Ihren Besuch!

Cornelia Wagner und Alexandra Werner

Koordinatorinnen

Astrid Weiße

Referatsleiterin

Gefördert von:



Bundesministerium
für Familie, Senioren, Frauen
und Jugend

ANGEBOTE UND VERANSTALTUNGEN

	Bewegungskurse		Sprachkurse		Kreativangebote		Seminare + Vorträge		Begegnungstreffen	
	Schülertutoren		Handykurs		Computerkurse		Präventionsangebote		kulturelle Angebote	
	€ kostenpflichtiges Angebot		 Anmeldung erforderlich							
	Fr., 01.07.	09:00 - 10:00 Uhr	Mach mit – Bleib fit.	Einstieg jederzeit möglich Claudia Träger, € 				Bürgerhaus	Großer Saal, 1. Stock	
	Sa., 02.07.	10:00 - 12:00 Uhr	Schülertutoren.	Schnelle und unentgeltliche Hilfe bei schulischen Problemen (ab 5. Klasse). 				Bürgerhaus	Gästeempfang	
	Mo., 04.07.	10:00 - 10:45 Uhr	Aqua- Fitness im Freibad	mit Bea Keller, € 				Waldfreibad	Pleinfeld	
	Di., 05.07.	10:00 - 12:00 Uhr	Schafkopfen.	Anfänger und geübtere Spieler. Neue Mitspieler sind willkommen.				Bürgerhaus	Gästeempfang	
	Di., 05.07.	11:00 - 12:00 Uhr	Einzelgesprächförderung für Asylbewerber						Bürgerhaus	Großer Saal, 2. Stock
	Di., 05.07.	15:00 - 17:00 Uhr	DU bist Du... Komm dazu	Interkultureller Treff					Bürgerhaus	Gästeempfang
	Do., 07.07.	14:30 - 15:30 Uhr	Einzelgesprächförderung für Asylbewerber						Bürgerhaus	Großer Saal, 2. Stock
	Fr., 08.07.	09:00 - 10:00 Uhr	Mach mit – Bleib fit.	Einstieg jederzeit möglich Claudia Träger, € 				Bürgerhaus	Großer Saal, 1. Stock	
	Sa., 09.07.	10:00 - 12:00 Uhr	Schülertutoren.	Schnelle und unentgeltliche Hilfe bei schulischen Problemen (ab 5. Klasse). 				Bürgerhaus	Gästeempfang	
	Mo., 11.07.	09:30 - 12:00 Uhr	Handarbeit, Basteln und mehr...	Offene Stunde für jedes Alter					Bürgerhaus	Gästeempfang
	Mo., 11.07.	10:00 - 10:45 Uhr	Aqua- Fitness im Freibad	mit Bea Keller, € 				Waldfreibad	Pleinfeld	
	Di., 12.07.	10:00 - 12:00 Uhr	Schafkopfen.	Anfänger und geübtere Spieler. Neue Mitspieler sind willkommen.				Bürgerhaus	Gästeempfang	
	Di., 12.07.	11:00 - 12:00 Uhr	Einzelgesprächförderung für Asylbewerber						Bürgerhaus	Großer Saal, 2. Stock
	Mi., 13.07.	19:00 Uhr	Abendeinstimmung im Schlossgarten: Gedichte mit Klavierbegleitung Kathrin Maier				Schlossgarten (bei schlechtem Wetter im Bürger- haus)			

ANGEBOTE UND VERANSTALTUNGEN

	Do., 14.07.	14:30 - 15:30 Uhr	Einzelsprachförderung für Asylbewerber	Bürgerhaus Großer Saal, 2. Stock
	Fr., 15.07.	09:00 - 10:00 Uhr	Mach mit – Bleib fit. Einstieg jederzeit möglich Claudia Träger, € 	Bürgerhaus Großer Saal, 1. Stock
	Fr., 15.07.	10:00 - 11:30 Uhr	Denk- und Bewegungsspiele für Junggebliebene. Bewegungsspiele für Reaktion, Geschicklichkeit und Ausdauer, sowie Merkfähigkeit, Konzentration und Denkflexibilität Irene Oppel, € 	Pavillon im Schlossgarten (bei schlechtem Wetter kleiner Saal, 1. Stock)
	Fr., 15.07.	14:00 - 17:00 Uhr	Pax Christi Begegnungs-Café. Offener Gesprächskreis. Hilfe auf Gegenseitigkeit ohne finanzielle Gegenleistung. Kaffee und Kuchen kostenlos!	Bürgerhaus Gästeempfang
	Sa., 16.07.	10:00 - 12:00 Uhr	Schülertutoren. Schnelle und unentgeltliche Hilfe bei schulischen Problemen (ab 5. Klasse). 	Bürgerhaus Gästeempfang
	Mo., 18.07.	10:00 - 10:45 Uhr	Aqua- Fitness im Freibad mit Bea Keller, € 	Waldfreibad Pleinfeld
	Di., 19.07.	10:00 - 12:00 Uhr	Schafkopfen. Anfänger und geübtere Spieler. Neue Mitspieler sind willkommen.	Bürgerhaus Gästeempfang
	Di., 19.07.	11:00 - 12:00 Uhr	Einzelsprachförderung für Asylbewerber	Bürgerhaus Großer Saal, 2. Stock
	Di., 19.07.	15:00 - 17:00 Uhr	DU bist Du... Komm dazu Interkultureller Treff	Bürgerhaus Gästeempfang
	Mi., 20.07.	15:30 - 16:30 Uhr	Musik für Minis und Mamis. Für Mütter und Väter mit Kindern von 0 - 2 Jahren. Kerry Spearen-Artmann, € 	Bürgerhaus Großer Saal, 1. Stock
	Mi., 20.07.	16:30 - 17:30 Uhr	Musik für Minis und Mamis. Für Mütter und Väter mit Kindern von 2 - 3 Jahren. Kerry Spearen-Artmann, € 	Bürgerhaus Großer Saal, 1. Stock
	Do., 21.07.	14:30 - 15:30 Uhr	Einzelsprachförderung für Asylbewerber	Bürgerhaus Großer Saal, 2. Stock
	Fr., 22.07.	09:00 - 10:00 Uhr	Mach mit – Bleib fit. Einstieg jederzeit möglich Claudia Träger, € 	Bürgerhaus Großer Saal, 1. Stock
	Sa., 23.07.	10:00 - 12:00 Uhr	Schülertutoren. Schnelle und unentgeltliche Hilfe bei schulischen Problemen (ab 5. Klasse). 	Bürgerhaus Gästeempfang

ANGEBOTE UND VERANSTALTUNGEN

	Mo., 25.07. 09:30 - 12:00 Uhr	Handarbeit, Basteln und mehr... Offene Stunde für jedes Alter	Bürgerhaus Gästeempfang
	Mo., 25.07. 10:00 - 10:45 Uhr	Aqua- Fitness im Freibad mit Bea Keller, € 	Waldfreibad Pleinfeld
	Di., 26.07. 10:00 - 12:00 Uhr	Schafkopfen. Anfänger und geübtere Spieler. Neue Mitspieler sind willkommen.	Bürgerhaus Gästeempfang
	Di., 26.07. 11:00 - 12:00 Uhr	Einzel Sprachförderung für Asylbewerber	Bürgerhaus Großer Saal, 2. Stock
	Mi., 27.07. 19:00 Uhr	Abendeinstimmung im Schlossgarten: Lesetipps für Sommer und Urlaubszeit vorgestellt von Doris Wieland	Schlossgarten (bei schlechtem Wetter im Bürger- haus)
	Do., 28.07. 14:30 - 15:30 Uhr	Einzel Sprachförderung für Asylbewerber	Bürgerhaus Großer Saal, 2. Stock
	Fr., 29.07. 09:00 - 10:00 Uhr	Mach mit – Bleib fit. Einstieg jederzeit möglich Claudia Träger, € 	Bürgerhaus Großer Saal, 1. Stock

Sie finden die Angebote des Bürgerhauses
auch im Internet unter
<http://www.pleinfeld.eu/mgh.html>

MUSIK FÜR MINIS UND MAMIS

Mütter (oder auch Väter) singen und musizieren gemeinsam mit ihren Kleinsten.



Mittwoch, 20. Juli 2016
15:30 - 16:30 Uhr (0 - 2 Jahre)
16:30 - 17:30 Uhr (2 - 3 Jahre)
Bürgerhaus
Großer Saal 1. Stock



Für Kinder bis 3 Jahre, Unkostenbeitrag: 3,00 €

Bitte anmelden! Tel: 0 91 44 / 6 08 99 88

DU BIST DU... KOMM DAZU - INTERKULTURELLER TREFF

Wir wollen einen Treffpunkt für Flüchtlinge, Migranten, Neubürger und Einheimische bieten, der ein Miteinander und eine Basis für Verständigung und Begegnung schaffen soll.

Menschen, die aus verschiedensten Gründen ihr Heimatland bzw. ihren Heimatort verlassen haben, versuchen hier in Pleinfeld ein neues Leben für sich und ihre Kinder aufzubauen. Auf diesem Weg möchten wir ihnen ein Gefühl des Willkommenseins vermitteln und ihnen mit Offenheit, Toleranz und Verständnis begegnen.

Dienstag, 05. Juli und 19. Juli 2016

von 15:00 bis 17:00 Uhr

Bürgerhaus, Gästeempfang

Es ist jeder herzlich Willkommen, der Interesse und Lust am Austausch mit anderen Menschen hat.

Für Getränke ist gesorgt und es darf gerne internationales Gebäck und Kuchen mitgebracht werden.

Der Treff findet jeden 1. und 3. Dienstag im Monat statt.

Auf ein nettes Beisammensein freut sich Ihr Bürgerhaus-Team



HANDARBEITEN, BASTELN UND MEHR ...



Eine Idee unserer ehrenamtlichen Damen ist, dass sich 2x im Monat Bürger und Bürgerinnen treffen, um gemeinsam einen schönen Vormittag zu verbringen. Es kann gebastelt, gehäkelt, gestrickt, Brettspiele und Kartenspiele gemacht werden. Auch einfach mal nur reden oder gemeinsam spazieren gehen...



Es soll eine offene Stunde sein, für jedes Alter, keine Anmeldung, kein Zwang. Einfach nur kommen, wenn Zeit und Lust dazu ist.

Bastelmaterial bedingt vorhanden.

Montag, 11. Juli und 25. Juli 2016

ab 9:30 Uhr

im Gästeempfang im Bürgerhaus



Mitzubringen ist nur gute Laune und Spass am Miteinander.

Auf Ihr Kommen freut sich Ihr Bürgerhaus-Team.

Abendeinstimmung im Schlossgarten

- 13. Juli Gedichte mit Klavierbegleitung**
von Kathrin Maier
- 27. Juli Lesetipps für Sommer und Urlaubszeit**
vorgestellt von Doris Wieland
- 10. August Gemeinsames Volkliedersingen**
mit Mundharmonikabegleitung
- 26. August Kurdische Musik mit der Saz**
gespielt von Hiwahamid Hamidramazan
- 7. September Zauberharfe und gemeinsames Singen**
gespielt von Gisela Timm

Beginn: 19:00 Uhr

Schlossgarten am Bürgerhaus, Kirchenplatz 1, Pleinfeld
(bei schlechtem Wetter im Bürgerhaus)

Alle Bürger und Gäste sind herzlich eingeladen.
Der Eintritt zu allen Veranstaltungen ist frei!

VERLEIH VON BIERZELTGARNITUREN UND STEHTISCHEN

für Selbstabholer

6 x: Stehtisch , Durchmesser 80 cm, Höhe 110 cm	3,00 € Tisch/Tag
2 x: Bierzelt-Tisch , extra breit (70 cm) + Bänke	3,50 € Garnitur/Tag
2 x: Bierzelt-Tisch , extra breit (70 cm) + Bänke mit Lehne	4,00 € Garnitur/Tag

P.S.: Hussen für Tische auf Anfrage



Höbachweiher 20, Pleinfeld

BASTELZEIT IM BAUWAGEN

BASTELN MACHT SPASS...

... IN TOLLER UMGEBUNG NOCH VIEL MEHR

Samstag, 09. Juli 2016, 9:00 - 11:00 Uhr,

Lampions, Laternen, Windlichter....

Wir basteln aus Papier, Draht, Gläsern, und Perlen tolle Lichter für Euer Zuhause.

ab 5 Jahre, Kostenbeitrag: 10,00 €

Samstag, 23. Juli 2016, 9:00 - 11:00 Uhr

Schmuck aus Holz, Gummi, Perlen.....

Lasst Eurer Phantasie freien Lauf und entwerft Eure eigenen Schmuckstücke

ab 5 Jahre, Kostenbeitrag: 10,00 €

Verbindliche Anmeldungen im Bürgerhaus: 0 91 44 / 6 08 99 88

Ich freue mich auf bunte, kreative und lustige Stunden mit Euch! Eure Alex Strobel

PLEINFELDER SOMMER-FERIENPROGRAMM 2016

Auch in diesem Jahr ist es uns gelungen, dank vieler engagierter Vereine und Privatpersonen ein umfangreiches Sommerferienprogramm auf die Füße zu stellen.

Wir danken allen Beteiligten für Ihr Engagement!

Das Pleinfelder Sommer-Ferienprogramm 2016 wird vom 05. August bis 09. September (2. - 6. Ferienwoche) für Kinder und Jugendliche ab 5 Jahren angeboten.

Alle Teilnehmer sind versichert. Deshalb können auch nur angemeldete Kinder am Ferienprogramm teilnehmen.

Wenn eine Veranstaltung abgesagt werden muss (z. B. wenn die Mindestteilnehmerzahl nicht erreicht wurde oder der Kursleiter erkrankt), wird die Teilnahmegebühr zurückerstattet.

PLEINFELDER

SOMMER-FERIENPROGRAMM 2016

WIE MELDE ICH MICH FÜR EIN ANGEBOT AUS DEM FERIENPROGRAMM AN?

Die Anmeldung erfolgt online. Das Pleinfelder Sommer-Ferienprogramm finden Sie ab sofort im Internet unter www.pleinfeld.feripro.de.

Anmeldungen sind ab Montag, 4. Juli 2016 möglich.

Bitte vergessen Sie nicht, nach erfolgter Anmeldung die Kursgebühren im Bürgerhaus zu bezahlen. Dort erhalten Sie nach der Bezahlung den Veranstaltungspass.

Wenn Sie keinen Internetzugang oder keine eigene Emailadresse haben, können Sie sich auch direkt im Bürgerhaus anmelden.

Bürgerhaus Öffnungszeiten:

Mo: 8:30 - 12:30 Uhr
 Di: 8:30 - 12:30 Uhr und 15 - 17 Uhr
 Mi: 8:30 - 12:30 Uhr
 Do: 8:30 - 12:30 Uhr und 15 - 17 Uhr
 Fr: 8:30 - 12:30 Uhr

Wenn Sie sich kurzfristig (nach Anmeldeschluss) für eine Veranstaltung entscheiden, fragen Sie einfach im Bürgerhaus nach, ob eine Teilnahme noch möglich ist. Manchmal werden Plätze z. B. wegen Erkrankung wieder frei.

Weitere Informationen erhalten Sie im Bürgerhaus Pleinfeld, Kirchenplatz 1, 91785 Pleinfeld, Tel.: 0 91 44 / 6 08 99 88, Email: mgh@pleinfeld.de

LESENACHT (#1)

Mit Leseangeboten, Basteln, Nachtwanderung u.v.m. ist für ein abwechslungsreiches Programm gesorgt und die Zeit wird schnell vergehen... Nähere Infos erhalten Kinder und Eltern nach der Anmeldung vom Lesenacht-Team.

****Anmeldeschluss: 15.07.2016, 12:30 Uhr****

!	Wann?	Fr., 05.08.16, 19:30 Uhr bis Sa., 06.08.16, 8:00 Uhr
	Treffpunkt	Pfarrheim-Kolpinghaus Pleinfeld Kirchenplatz 7, 91785 Pleinfeld
	Alter	8 bis 12 Jahre
	Kosten	7,00 €
	Veranstalter	Kath. Pfarrgemeinde Pleinfeld, Frau Metschl

WANDERUNG ZUM PLEINFELDER GALGEN (#2)

Wir wandern zum Galgen, der 1507 in Pleinfeld errichtet wurde.

Eine interessante Geschichte über ein wichtiges Bestandteil von Pleinfeld, das kaum jemand kennt...

Bitte entsprechende Kleidung und festes Schuhwerk.

****Anmeldeschluss: 04.08.2016, 12:30 Uhr****

!	Wann?	Montag, 08.08.16, 9:30 Uhr bis 12:00 Uhr
	Treffpunkt	Bürgerhaus, Kirchenplatz 1, 91785 Pleinfeld
	Alter	8 bis 12 Jahre
	Kosten	2,00 €
	Veranstalter	Peter Steiner

WICHTELHÜTTE IM WALD BAUEN (#3)

Wir gehen zusammen in den Wald und bauen dort eine Hütte für die Waldwichtel.

Wer weiß, vielleicht sehen wir ja einen Wichtel?

Bitte feste Schuhe anziehen!

****Anmeldeschluss: 29.07.2016, 12:30 Uhr****

!	Wann?	Montag, 08.08.16, 15:00 Uhr bis 16:15 Uhr
	Treffpunkt	Sportheim Pleinfeld Sportpark 5, 91785 Pleinfeld
	Alter	3 bis 7 Jahre
	Kosten	5,00 €
	Veranstalter	Rebekka Smola

NATURKOSMETIK SELBER MACHEN (#4)

Selber machen ist angesagt - auch bei der Kosmetik. Das geht ganz einfach und macht riesig Spass!

Wir stellen duftende Badekugeln und eine wunderbare Gesichtscrème her.

****Anmeldeschluss: 29.07.2016, 12:30 Uhr****

!	Wann?	Dienstag, 09.08.16, 10:00 Uhr bis 11:30 Uhr
	Treffpunkt	Am Einsiedel 54, 91785 Pleinfeld
	Alter	12 bis 16 Jahre
	Kosten	15,00 €
	Veranstalter	Rebekka Smola

LANDART - NATUR UND KUNST (#5)

Kreative und ungewöhnliche, große und kleine Kunstwerke in und mit der Natur entstehen an diesem Nachmittag. Ihr werdet staunen, was ihr aus den vielen Naturmaterialien alles herstellen könnt.

****Anmeldeschluss: 08.08.2016, 12:30 Uhr****

!	Wann?	Dienstag, 09.08.16, 10:00 Uhr bis 12:00 Uhr
	Treffpunkt	Parkplatz Hotel Sonnenhof Sportpark 9-11, 91785 Pleinfeld
	Alter	6 bis 12 Jahre
	Kosten	5,00 €
	Veranstalter	LBV-Umweltstation Altmühlsee

ICH WILL AUCH EIN HAUSTIER (#6)

„Ich will auch ein Haustier!“ - heißt es bei vielen Kindern. Der Wunsch ist groß, doch welches Tier ist geeignet? Was muss beachtet werden (Räumlichkeiten, Pflege, Kosten)?

Wir sprechen nicht nur über Hund, Katze und Co., sondern streicheln sie auch und schauen uns an, was man mit ihnen so alles machen kann.

****Anmeldeschluss: 29.07.2016, 12:30 Uhr****

!	Wann?	Dienstag, 09.08.16, 15:00 Uhr bis 16:30 Uhr
	Treffpunkt	Am Einsiedel 54, 91785 Pleinfeld
	Alter	6 bis 10 Jahre
	Kosten	5,00 €
	Veranstalter	Rebekka Smola

BEWEGUNGS-LAUF UND KOOPERATIONSSPIELE (#7)

Spiele mit einfachen Geräten, die zur spielerischen Bewegungsmöglichkeit führen.

Bitte Hallenschuhe und Sportbekleidung mitbringen!

****Anmeldeschluss: 08.08.2016, 12:30 Uhr****

!	Wann?	Dienstag, 09.08.16, 18:00 Uhr bis 19:00 Uhr
	Treffpunkt	Grundschule, Ringstr. 45, 91785 Pleinfeld
	Alter	5 bis 10 Jahre
	Kosten	1,00 €
	Veranstalter	DJK Pleinfeld

SUP - STAND UP PADDLEN FÜR KINDER (#8)

Dieser neue Trendsport kommt ursprünglich aus Hawaii und ist mit speziellen Boards leicht zu erlernen. Um die Technik von Anfang an richtig zu beherrschen, bieten wir euch einen Schnupperkurs unter qualifizierter Anleitung.

Voraussetzung: Alle Teilnehmer müssen Schwimmer sein.

****Anmeldeschluss: 08.08.2016, 12:30 Uhr****

!	Wann?	Mittwoch, 10.08.16, 10:00 Uhr bis 12:00 Uhr
	Treffpunkt	SUP Center Langlau, Seestr. 33, 91738 Pfeld Gegenüber Strandhotel Seehof direkt am Strand
	Alter	Ab 9 Jahre
	Kosten	25,00 €
	Veranstalter	Oliver Gruber

„WAS MACHT DAS RATHAUS?“ (#9)

1. Bgm. Hr. Dirsch führt durch das Rathaus und erklärt, wer und was zum Rathaus gehört. Welche Aufgaben haben die einzelnen Bereiche, wie z. B. Gemeindewerke, Wasserhaus, Freibad, Bauhof etc. Welche Ortsteile zur Gemeinde gehören.

Im Sitzungssaal werden anschließend alle Fragen der Kinder von Herrn Dirsch beantwortet.

****Anmeldeschluss: 08.08.2016, 12:30 Uhr****

!	Wann?	Mittwoch, 10.08.16, 10:30 Uhr bis 12:00 Uhr
	Treffpunkt	Tourismusbüro im Rathaus Marktplatz 11, 91785 Pleinfeld
	Alter	8 bis 12 Jahre
	Kosten	0,00 €
	Veranstalter	Gemeinde Pleinfeld

MEIN TRAUMFÄNGER (#10)

Wir basteln aus Schnüren, Perlen, Draht und Federn deinen eigenen Traumfänger.

****Anmeldeschluss: 16.08.2016, 12:30 Uhr****

!	Wann?	Mittwoch, 17.08.16, 11.00 Uhr bis 12:45 Uhr
	Treffpunkt	Bauwagen, Höbachweiher 20, 91785 Pleinfeld
	Alter	Ab 6 Jahre
	Kosten	9,00 €
	Veranstalter	Alexandra Strobel

„ROBERTO“ - DER PAPAGEI (#11)

Mit Federn, Stoff usw. basteln wir einen lustigen Papagei, der dann durch dein Zimmer fliegt.

****Anmeldeschluss: 09.08.2016, 12:30 Uhr****

!	Wann?	Mittwoch, 10.08.16, 16:00 Uhr bis 17:45 Uhr
	Treffpunkt	Bauwagen, Höbachweiher 20, 91785 Pleinfeld
	Alter	ab 5 Jahre
	Kosten	9,00 €
	Veranstalter	Alexandra Strobel

NATUR ERLEBEN UND NATUR SEHEN MIT KARTE UND KOMPASS (#12)

Wir gehen zum Teufelsbackofen und zur Naturfreundehütte im Arbachtal.

Bitte festes Schuhwerk anziehen und Getränke mitbringen!

****Anmeldeschluss: 10.08.2016, 12:30 Uhr****

!	Wann?	Donnerstag, 11.08.16, 13:30 Uhr bis 17:00 Uhr
	Treffpunkt	Wanderparkplatz Arbachtal, 91785 Pleinfeld
	Alter	6 bis 14 Jahre
	Kosten	1,00 €
	Veranstalter	Reservisten Pleinfeld

WILDKRÄUTERWANDERUNG FÜR KINDER (#13)

Gibt es Kräuterhexen wirklich oder kommen sie nur im Märchen vor? Was kommt in einen echten Zaubersrank? Wir erforschen das Geheimnis der Wildpflanzen, wo man sie findet, wofür sie gut sind und was man damit machen kann.

Am Ende der Wanderung könnt ihr die Füße im Kneippbecken kühlen und euch die selbst mitgebrachte Brotzeit schmecken lassen (bitte keine Süßigkeiten einpacken!).

****Anmeldeschluss: 29.07.2016, 12:30 Uhr****

!	Wann?	Freitag, 12.08.16, 10:00 Uhr bis 11:30 Uhr
	Treffpunkt	Parkplatz Mandlesmühle, 91785 Pleinfeld
	Alter	6 bis 12 Jahre
	Kosten	5,00 €
	Veranstalter	Rebekka Smola

VEGGI - KÜCHENPARTY FÜR TEENS (#14)

Veganes Essen ist mega trendy, super gesund und macht unglaublich viel Spaß!
Probiert es aus mit leckeren Rezepten und feiert die bunte Vielfalt von Gemüse + Co.

Bitte Schürze mitbringen.

Kosten für Lebensmittel werden vor Ort extra abgerechnet (ca. 8 - 9 €)

****Anmeldeschluss: 29.07.2016, 12:30 Uhr****

!	Wann?	Freitag, 12.08.16, 17:00 Uhr bis 19:00 Uhr
	Treffpunkt	Am Einsiedel 54, 91785 Pleinfeld
	Alter	12 bis 16 Jahre
	Kosten	10,00 €
	Veranstalter	Rebekka Smola

STEMPEL UND STEMPELKISSEN (#15)

Jeder gestaltet sich seine eigenen Stempel.

Bitte eine luftdichte Plastikbox für das Stempelkissen mitbringen!

****Anmeldeschluss: 12.08.2016, 12:30 Uhr****

!	Wann?	Samstag, 13.08.16, 9:00 Uhr bis 10:45 Uhr
	Treffpunkt	Bauwagen, Höbachweiher 20, 91785 Pleinfeld
	Alter	Ab 6 Jahre
	Kosten	9,50 €
	Veranstalter	Alexandra Strobel

KLEINE TASCHE - COOLER DRUCK (#16)

Wir gestalten deine neue Tasche mit Sternen oder Schmetterlingen, einem bunten Muster oder einem coolen Zeichen!

Bitte alte Kleidung anziehen!

****Anmeldeschluss: 12.08.2016, 12:30 Uhr****

!	Wann?	Samstag, 13.08.16, 11:00 Uhr bis 12:45 Uhr
	Treffpunkt	Bauwagen, Höbachweiher 20, 91785 Pleinfeld
	Alter	Ab 6 Jahre
	Kosten	10,50 €
	Veranstalter	Alexandra Strobel

KINDERYOGA FÜR 4-6JÄHRIGE (#17)

Yoga für Kinder wirkt auf den gesamten Körper.

Kinder lernen auf spielerische Art , Ruhe und Gelassenheit zu finden und Stress abzubauen. Im Yogakurs werden Kindern die Übungen kreativ und spielerisch vermittelt. Sie können ihrer Phantasie freien Lauf lassen, ihre eigenen Figuren erfinden und gestalten so die Stunden mit. *Verschiedene Yogastunden, deshalb einzeln buchbar!*

****Anmeldeschluss: 10.08.2016, 12:30 Uhr****

!	Wann?	Dienstag, 16.08.16, 09:30 Uhr bis 10:15 Uhr
	Treffpunkt	Bürgerhaus, Kirchenplatz 1, 91785 Pleinfeld
	Alter	4 bis 6 Jahre
	Kosten	5,50 € pro Einheit
	Veranstalter	Raum für Tanz&Bewegung, Manuela Stolp

KINDERYOGA FÜR 7-10JÄHRIGE (#18)

Yoga für Kinder wirkt auf den gesamten Körper.

Kinder lernen auf spielerische Art , Ruhe und Gelassenheit zu finden und Stress abzubauen. Im Yogakurs werden Kindern die Übungen kreativ und spielerisch vermittelt. Sie können ihrer Phantasie freien Lauf lassen, ihre eigenen Figuren erfinden und gestalten so die Stunden mit. *Verschiedene Yogastunden, deshalb einzeln buchbar!*

****Anmeldeschluss: 10.08.2016, 12:30 Uhr****

!	Wann?	Dienstag, 16.08.16, 10:30 Uhr bis 11:30 Uhr
	Treffpunkt	Bürgerhaus, Kirchenplatz 1, 91785 Pleinfeld
	Alter	7 bis 10 Jahre
	Kosten	6,50 €
	Veranstalter	Raum für Tanz&Bewegung, Manuela Stolp

„HÖRST DU DIE REGENWÜRMER HUSTEN?“ (#19)

Wir entdecken den Ackerboden einmal ganz anders. Wir fühlen, riechen und sehen wie die Pflanzen darin wachsen. Die Kinder untersuchen Bodenproben von zu Hause und nehmen Bodenproben. Wir entdecken die verschiedenen Lebewesen, die darin leben. Verschiedene Experimente verdeutlichen, auf was der Bauer alles achtet, damit die Pflanzen die er ernten möchte, auch wachsen können. Bitte jedes Kind eine Bodenprobe aus dem eigenen Garten (1 Marmeladenglas voll) von zu Hause mitbringen (falls möglich). Zum Abschluss gibt es Stockbrot am Lagerfeuer.

****Anmeldeschluss: 07.08.2016, 12:30 Uhr****

!	Wann?	Dienstag, 16.08.16, 14:00 Uhr bis 17:00 Uhr
	Treffpunkt	Wölfahof, Erlingsdorf 7, 91785 Pleinfeld
	Alter	5 bis 10 Jahre
	Kosten	13,00 €
	Veranstalter	Familie Schneider, Wölfahof

MEIN BÜCHERWURM/MEIN SCHLÜSSELANHÄNGER (#20)

Wir basteln gemeinsam aus Holzkugeln, Federn und Bändern lustige Lesezeichen und Schlüsselanhänger.

****Anmeldeschluss: 16.08.2016 , 12:30 Uhr****

!	Wann?	Mittwoch, 17.08.16, 9:00 Uhr bis 10:30 Uhr,
	Treffpunkt	Bauwagen, Höbachweiher 20, 91785 Pleinfeld
	Alter	Ab 5 Jahre
	Kosten	9,00 €
	Veranstalter	Alexandra Strobel

WINDLICHTER (#21)

Ob zum Hinstellen oder Aufhängen...eure selbstgebastelten Windlichter werden bezaubernd aussehen.

****Anmeldeschluss: 09.08.2016, 12:30 Uhr****

!	Wann?	Mittwoch, 10.08.16, 14:00 Uhr bis 15:45 Uhr
	Treffpunkt	Bauwagen, Höbachweiher 20, 91785 Pleinfeld
	Alter	Ab 6 Jahre
	Kosten	8,50 €
	Veranstalter	Alexandra Strobel

www.pleinfeld.feripro.de

KINDERYOGA FÜR 4-6JÄHRIGE (#22)

Yoga für Kinder wirkt auf den gesamten Körper.

Kinder lernen auf spielerische Art , Ruhe und Gelassenheit zu finden und Stress abzubauen. Im Yogakurs werden Kindern die Übungen kreativ und spielerisch vermittelt. Sie können ihrer Phantasie freien Lauf lassen, ihre eigenen Figuren erfinden und gestalten so die Stunden mit. *Verschiedene Yogastunden, deshalb einzeln buchbar!*

****Anmeldeschluss: 10.08.2016, 12:30 Uhr****

!	Wann?	Donnerstag, 18.08.16, 9:30Uhr bis 10:15Uhr
	Treffpunkt	Bürgerhaus, Kirchenplatz 1, 91785 Pleinfeld
	Alter	4 bis 6 Jahre
	Kosten	5,50 €
	Veranstalter	Raum für Tanz&Bewegung, Manuela Stolp

KINDERYOGA FÜR 7-10JÄHRIGE (#23)

Yoga für Kinder wirkt auf den gesamten Körper.

Kinder lernen auf spielerische Art, Ruhe und Gelassenheit zu finden und Stress abzubauen. Im Yogakurs werden Kindern die Übungen kreativ und spielerisch vermittelt. Sie können ihrer Phantasie freien Lauf lassen, ihre eigenen Figuren erfinden und gestalten so die Stunden mit.

Verschiedene Yogastunden, deshalb einzeln buchbar!

****Anmeldeschluss: 10.08.2016, 12:30 Uhr****

!	Wann?	Donnerstag, 18.08.16, 10:30 Uhr bis 11:30 Uhr
	Treffpunkt	Bürgerhaus, Kirchenplatz 1, 91785 Pleinfeld
	Alter	7 bis 10 Jahre
	Kosten	6,50 €
	Veranstalter	Raum für Tanz&Bewegung, Manuela Stolp

DLRG RESCUE DAY 2016 (#24)

Die DLRG Pleinfeld ermöglicht einen Einblick hinter die Kulissen der größten Wasserrettungsorganisation der Welt. Alle Teilnehmer (innen) haben die Möglichkeit, große Teile des Einsatzspektrums der DLRG kennen zu lernen. Unter anderem könnt ihr euch in Erster Hilfe üben, lernt Einsatzfahrzeuge und Rettungsgeräte kennen, dürft Taucher bei der Arbeit beobachten und werdet mit einem Rettungsboot über den Brombachsee fahren. Spaß am und im Wasser ist garantiert.

Jeder Teilnehmer erhält ein Veranstaltungs-T-Shirt.

Für Mittag- und Abendessen, sowie Snacks und Getränke ist gesorgt (im Teilnahmebetrag enthalten)

****Anmeldeschluss: 08.08.2016 12 Uhr, 12:30 Uhr****

!	Wann?	Samstag, 20.08.16, 10:00 Uhr bis 20:00 Uhr
	Treffpunkt	DLRG-Wache, Leitenbuckstr. 14, 91785 Ramsberg
	Alter	Ab 8 Jahre
	Kosten	25,00 €
	Veranstalter	DLRG OV Pleinfeld e.V.

RUND UMS KANINCHEN (#25)

Wir stellen alles rund ums Kaninchen vor. Viele Rassen könnt ihr original bewundern. Haltung, Pflege, Fütterung und Krankheiten werden besprochen. Bringt eure Kaninchen mit.

****Anmeldeschluss: 16.08.2016, 12:30 Uhr****

!	Wann?	Samstag, 20.08.16, 13:30 Uhr bis 16:30 Uhr
	Treffpunkt	Ausstellungshalle Gartenstraße, 91785 Pleinfeld
	Alter	4 bis 16 Jahre
	Kosten	3,00 €
	Veranstalter	Kaninchenzuchtverein B 512 Pleinfeld



HIP HOP FÜR KIDS (#26)

„Coole Moves“ auf aktuelle Musik, Spaß an Bewegung und Lust auf Neues. Einfach anmelden und ausprobieren.

****Anmeldeschluss: 08.08.2016, 12:30 Uhr ****

!	Wann?	Montag, 22.08.16, 10:30 Uhr bis 11:30Uhr
	Treffpunkt	Bürgerhaus, Kirchenplatz 1, 91785 Pleinfeld
	Alter	Ab 8 Jahre
	Kosten	0,00 €
	Veranstalter	Tanz(t)raum Barotti

GREIFVOGELBEGNUNG (#27)

Begegnung Greifvogel - den gefiederten Mächten einmal ganz nah sei!

Im Gegensatz zu den üblichen Greifvogelflugshows steht bei dieser Begegnung der persönliche Kontakt zwischen Greifvogel und Mensch im Vordergrund. Den Greifvogel einmal aus direkter Nähe zu betrachten, sein Gewicht auf der eigenen Hand zu spüren, ihn beim Fressen zu beobachten und sein Gefieder zu streicheln - ein Erlebnis, das nur selten möglich ist! Bei einem aktiven Gespräch zwischen der Falknerin und den Kindern erfahren die Teilnehmer Interessantes zu den Königen der Lüfte: wie sie leben, was sie fressen und welche Besonderheiten diese Vögel besitzen. Zudem erleben die Kinder einen Einblick in die Arbeit des Falkners und der besonderen Beziehung die zwischen Tier und Mensch herrschen kann.

Ein absolutes Highlight bei diesem Angebot ist, einmal in die Rolle des Falkners zu schlüpfen und den Greifvogel selbst auf dem Handschuh zu tragen.

****Anmeldeschluss: 16.08.2016, 12:30 Uhr****

!	Wann?	Dienstag, 23.08.16, 15:00 Uhr bis 16:30 Uhr
	Treffpunkt	Schlossgarten, Kirchenplatz 1, 91785 Pleinfeld
	Alter	Ab 3 Jahre
	Kosten	8,00 €
	Veranstalter	Katharina Kaminsky

ZAUBERLICHT MIT MOSAIK (#28)

Du gestaltest die Glasflächen einer Laterne mit transparentem Mosaik in deinen Lieblingsfarben.

Bitte ein altes Handtuch mitbringen.

****Anmeldeschluss: 08.08.2016, 12:30 Uhr****

!	Wann?	Mittwoch, 24.08.16, 9:00 Uhr bis 11:00 Uhr
	Treffpunkt	Bürgerhaus, Kirchenplatz 1, 91785 Pleinfeld
	Alter	Ab 8 Jahre
	Kosten	14,00 €
	Veranstalter	Belinda Maier

WELTRAUMBILD (#29)

Mit Schwamm und Pinsel zaubern wir den Weltraum auf eine Leinwand.

Da sich Acrylfarbe nicht mehr auswaschen lässt, bitte alte Kleidung anziehen.

****Anmeldeschluss: 08.08.2016, 12:30 Uhr****

!	Wann?	Mittwoch, 24.08.16, 11:00 Uhr bis 12:30 Uhr
	Treffpunkt	Bürgerhaus, Kirchenplatz 1, 91785 Pleinfeld
	Alter	Ab 8 Jahre
	Kosten	9,00 €
	Veranstalter	Belinda Maier

KAMPFSPORTTAG (#30)

Wir verschaffen euch einen Einblick in die Welt der Kampfkünste. Wie z.B. wirkungsvolle Schläge und Tritte, Bruchtest, Selbstverteidigung, Streetfight, Fallschule, Bodenkämpfe, Artistik, Stockkampf....

Weitere Infos über uns findet ihr im Internet unter „www.fight-factory.de“

****Anmeldeschluss: 26.08.2016, 12:30 Uhr****

!	Wann?	Montag, 29.08.16, 13:00 Uhr bis 15:00 Uhr
	Treffpunkt	Grundschule, Turnhalle Ringstraße 45, 91785 Pleinfeld
	Alter	Ab 8 Jahre
	Kosten	5,00 € (mit Ferienpass 3,00 €)
	Veranstalter	FC Pleinfeld, Thomas Schaffrath

WALD ERLEBEN UND VERSTEHEN (#31)

Wir gehen auf Entdeckungstour und wollen den Wald und seine Bewohner mal auf eine ganz andere Art und Weise erleben und erforschen. Dabei lernen wir einige Pflanzen und Tiere des Waldes besser kennen.

Immer wieder warten auch im Wald spannende Aufgaben und lustige Spiele auf euch!

****Anmeldeschluss: 26.08.2016, 12:30 Uhr****

!	Wann?	Dienstag, 30.08.16, 10:00 Uhr bis 12:00 Uhr
	Treffpunkt	Parkplatz Hotel Sonnenhof Sportpark 9-11, 91785 Pleinfeld
	Alter	6 bis 12 Jahre
	Kosten	5,00 €
	Veranstalter	LBV-Umweltstation Altmühlsee

ENKEL UND GROSSELTERN BASTELN ZUSAMMEN EIN INSEKTENHOTEL (#32)

In meiner Schreinerwerkstatt bauen die Kinder gemeinsam mit Oma/Opa das Insektenhotel aus vorgefertigten Teilen zusammen. (Falls erforderlich, hilft der Kursleiter). Anschließend gehen wir in den Wald und sammeln Utensilien für den Einbau. (Mockel, Moos, Stecken usw.).

Festes Schuhwerk und entsprechende Kleidung anziehen.

Für Getränke während der Veranstaltung ist gesorgt.

****Anmeldeschluss: 29.08.2016, 12:30 Uhr****

!	Wann?	Mittwoch, 31.08.16, 13:00 Uhr bis 16:30 Uhr
	Treffpunkt	Beim Kirchenbauer in Stirn, Hauptstr. 23, 91785 Pleinfeld
	Alter	Ohne Altersangabe
	Kosten	32,00 € (weiteres Enkelkind zzgl. 16,00 €)
	Veranstalter	Waldpädagoge Herbert Bauernfeind

NACHTWANDERUNG (#33)

Wir machen eine spannende Nachtwanderung durch den Wald. Was gibt es dort wohl nachts zu sehen und zu hören? Folge den geheimnisvollen Spuren der Eule Eugenia und entdecke, wo sie dich hinführt!

Bitte Taschenlampe und festes Schuhwerk nicht vergessen! Entfällt bei Regenwetter.

****Anmeldeschluss: 29.07.2016, 12:30 Uhr****

!	Wann?	Donnerstag, 01.09.16, 20:30 Uhr bis 22:00 Uhr
	Treffpunkt	Sportheim, Sportpark 5, 91785 Pleinfeld
	Alter	7 bis 14 Jahre
	Kosten	5,00 €
	Veranstalter	Rebekka Smola

ASTRONOMIE (#34)

Einführung in die Himmelskunde - Erklärung wie die Jahreszeiten entstehen. Sonnensystem und Universum. Bei wolkenfreiem Himmel ein Blick durch das Teleskop.

Bitte warm anziehen!

****Anmeldeschluss: 31.08.2016, 12:30 Uhr****

!	Wann?	Freitag, 02.09.16, 20:00 Uhr bis 23:00 Uhr
	Treffpunkt	Sternwarte Ramsberg, Am Weinberg, 91785 Pleinfeld
	Alter	Ab 6 Jahre
	Kosten	0,00 €
	Veranstalter	Sternenfreunde-Brombachsee



RUND UMS PFERD (#35)

Wir putzen, striegeln und satteln die Schulpferde. Reiten auch ein paar Runden auf dem Reitplatz. Außerdem hören wir viel über die Haltung und die Pflege der Pferde. Bitte festes Schuhwerk anziehen und Helm mitbringen!

****Anmeldeschluss: 26.08.2016, 12:30 Uhr****

!	Wann?	Samstag, 03.09.16, 09:00 Uhr bis 12:00 Uhr
	Treffpunkt	Reitplatz, Lauterbrunnenweg 21, 91785 Pleinfeld
	Alter	Ab 6 Jahre
	Kosten	5,00 € inkl. Versicherung
	Veranstalter	Reit- und Fahrverein Pleinfeld e.V.

WALDERLEBNISNACHMITTAG: LUSTIGES HOLZGESICHT ALS GARTENSTECKER BASTELN (#36)

Ein Nachmittag mit einem Waldpädagogen im Stirner Wald. Kleine Wanderung mit viel Spaß im Wald. Zum Abschluss bastelt jeder ein lustiges Gesicht als Gartenstecker aus Restholz zum Mitnehmen.

Festes Schuhwerk, entsprechende Kleidung anziehen und Getränke mitbringen.

****Anmeldeschluss: 02.09.2016, 12:30 Uhr****

!	Wann?	Samstag, 03.09.16, 13:30 Uhr bis 16:30 Uhr
	Treffpunkt	Sportplatz Stirn, Haberweg 7, 91785 Pleinfeld
	Alter	Ab 5 Jahre (unter 8 Jahren nur mit Begleitung)
	Kosten	12,00 €
	Veranstalter	Waldpädagogin Herbert Bauernfeind

KINDERYOGA FÜR 4-6JÄHRIGE (#37)

Yoga für Kinder wirkt auf den gesamten Körper.

Kinder lernen auf spielerische Art, Ruhe und Gelassenheit zu finden und Stress abzubauen. Im Yogakurs werden Kindern die Übungen kreativ und spielerisch vermittelt. Sie können ihrer Phantasie freien Lauf lassen, ihre eigenen Figuren erfinden und gestalten so die Stunden mit. *Verschiedene Yogastunden, deshalb einzeln buchbar!*

****Anmeldeschluss: 29.08.2016, 12:30 Uhr****

!	Wann?	Montag, 05.09.16, 9:30 Uhr bis 10:15 Uhr
	Treffpunkt	Bürgerhaus, Kirchenplatz 1, 91785 Pleinfeld
	Alter	4 bis 6 Jahre
	Kosten	5,50 € pro Einheit
	Veranstalter	Raum für Tanz&Bewegung Manuela Stolp

KINDERYOGA FÜR 7-10JÄHRIGE (#38)

Yoga für Kinder wirkt auf den gesamten Körper.

Kinder lernen auf spielerische Art , Ruhe und Gelassenheit zu finden und Stress abzubauen. Im Yogakurs werden Kindern die Übungen kreativ und spielerisch vermittelt. Sie können ihrer Phantasie freien Lauf lassen, ihre eigenen Figuren erfinden und gestalten so die Stunden mit. *Verschiedene Yogastunden, deshalb einzeln buchbar!*

****Anmeldeschluss: 29.08.2016, 12:30 Uhr****

!	Wann?	Montag, 05.09.16, 10:30 Uhr bis 11:30 Uhr
	Treffpunkt	Bürgerhaus, Kirchenplatz 1, 91785 Pleinfeld
	Alter	7 bis 10 Jahre
	Kosten	6,50 € pro Einheit
	Veranstalter	Raum für Tanz&Bewegung, Manuela Stolp

NATUR ERLEBEN UND NATUR SEHEN MIT KARTE UND KOMPASS (#39)

Wir gehen zum Teufelsbackofen und zur Naturfreundehütte im Arbachtal.

Bitte festes Schuhwerk anziehen und Getränke mitnehmen!

****Anmeldeschluss: 05.09.2016, 12:30 Uhr****

!	Wann?	Dienstag, 06.09.16, 13:30 Uhr bis 17:00 Uhr
	Treffpunkt	Wanderparkplatz Arbachtal, 91785 Pleinfeld
	Alter	6 bis 14 Jahre
	Kosten	1,00 €
	Veranstalter	Reservisten Pleinfeld

KINDERYOGA FÜR 4-6JÄHRIGE (#40)

Yoga für Kinder wirkt auf den gesamten Körper. Neben Spaß und Freude an Bewegung kann Yoga vieles bewirken.

Kinder lernen auf spielerische Art , Ruhe und Gelassenheit zu finden und Stress abzubauen. Im Yogakurs werden Kindern die Übungen kreativ und spielerisch vermittelt. Sie können ihrer Phantasie freien Lauf lassen, ihre eigenen Figuren erfinden und gestalten so die Stunden mit. *Verschiedene Yogastunden, deshalb einzeln buchbar!*

****Anmeldeschluss: 29.08.2016, 12:30 Uhr****

!	Wann?	Mittwoch, 07.09.16, 09:30 Uhr bis 10:15 Uhr
	Treffpunkt	Bürgerhaus, Kirchenplatz 1, 91785 Pleinfeld
	Alter	4 bis 6 Jahre
	Kosten	5,50 €
	Veranstalter	Raum für Tanz&Bewegung Manuela Stolp

DRACHEN BASTELN, DIE AUCH FLIEGEN (#41)

Du bastelst deinen Drachen, der richtig gut fliegt.

Die Form deines Drachen kannst du dir selbst aussuchen. Mit professioneller Anleitung und etwas handwerklichem Geschick, entsteht dein spezieller Drachen.

****Anmeldeschluss: 06.09.2016, 12:30 Uhr****

!	Wann?	Mittwoch, 07.09.16, 10:00 Uhr bis 12:00 Uhr
	Treffpunkt	Bürgerhaus, Kirchenplatz 1, 91785 Pleinfeld
	Alter	9 bis 12 Jahre
	Kosten	3,00 €
	Veranstalter	Peter Steiner

KINDERYOGA FÜR 7-10JÄHRIGE (#42)

Yoga für Kinder wirkt auf den gesamten Körper.

Kinder lernen auf spielerische Art Ruhe und Gelassenheit zu finden und Stress abzubauen. Im Yogakurs werden Kindern die Übungen kreativ und spielerisch vermittelt. Sie können ihrer Phantasie freien Lauf lassen, ihre eigenen Figuren erfinden und gestalten so die Stunden mit. *Verschiedene Yogastunden, deshalb einzeln buchbar!*

****Anmeldeschluss: 29.08.2016, 12:30 Uhr****

!	Wann?	Mittwoch, 07.09.16, 10:30 Uhr bis 11:30 Uhr
	Treffpunkt	Bürgerhaus, Kirchenplatz 1, 91785 Pleinfeld
	Alter	7 bis 10 Jahre
	Kosten	6,50 €
	Veranstalter	Raum für Tanz&Bewegung, Manuela Stoip

FLÖTEN-SCHNUPPERKURS (#43)

Lerne die Flöte kennen und spiele die ersten Töne.

Du lernst die Flöte kennen und wie du die ersten Töne spielst. Dazu sind keinerlei Grundkenntnisse erforderlich. Instrumente werden gestellt. Vorabinform unter: 01575-3003831

****Anmeldeschluss: 05.09.2016, 12:30 Uhr****

!	Wann?	Mittwoch, 07.09.16, 14:30 Uhr bis 15:30 Uhr
	Treffpunkt	Bürgerhaus, Kirchenplatz 1, 91785 Pleinfeld
	Alter	6 bis 8 Jahre
	Kosten	0,00 €
	Veranstalter	Gisela Timm

GITARREN-SCHNUPPERKURS (#44)

Du lernst die Gitarre kennen und wie man auf ganz einfache Weise Lieder begleitet. Dazu sind keinerlei Grundkenntnisse erforderlich. Instrumente werden gestellt. Vorabinfo unter: 01575-3003831

****Anmeldeschluss: 05.09.2016, 12:30 Uhr****

!	Wann?	Mittwoch, 07.09.16, 16:00 Uhr bis 17:30 Uhr
	Treffpunkt	Bürgerhaus, Kirchenplatz 1, 91785 Pleinfeld
	Alter	7 bis 9 Jahre
	Kosten	0,00 €
	Veranstalter	Gisela Timm

KINDERYOGA FÜR 4-6JÄHRIGE (#45)

Yoga für Kinder wirkt auf den gesamten Körper.

Kinder lernen auf spielerische Art Ruhe und Gelassenheit zu finden und Stress abzubauen. Im Yogakurs werden Kindern die Übungen kreativ und spielerisch vermittelt. Sie können ihrer Phantasie freien Lauf lassen, ihre eigenen Figuren erfinden und gestalten so die Stunden mit. *Verschiedene Yogastunden, deshalb einzeln buchbar!*

****Anmeldeschluss: 29.08.2016, 12:30 Uhr****

!	Wann?	Donnerstag, 08.09.16, 09:30 Uhr bis 10:15 Uhr
	Treffpunkt	Bürgerhaus, Kirchenplatz 1, 91785 Pleinfeld
	Alter	4 bis 6 Jahre
	Kosten	5,50 €
	Veranstalter	Raum für Tanz&Bewegung, Manuela Stolp

LESEN MACHT SPASS MIT DEM KAMISHIBAI-ERZÄHLTHEATER:

DREI CHINESEN MIT DEM KONTRABASS (#46)

Kamishibai ist wie ein Fernseher ohne Strom und fördert das Selbstbewusstsein und das freie Sprechen.

Mit dem Kamishibai-Erzähltheater (ein wichtiges, wertvolles Werkzeug um frei und mündlich zu erzählen) nimmst du die Buchhändlerin Christine Schmidt mit in die Welt der Geschichten. Gemeinsam lassen wir das Kino in unserem Kopf entstehen und malen und gestalten im Anschluss daran selbst unsere eigene Geschichte.

****Anmeldeschluss: 01.09.2016, 12:30 Uhr****

!	Wann?	Donnerstag, 08.09.16, 09:30 Uhr bis 12:00 Uhr
	Treffpunkt	Dachbodenlesestube Lindenstraße 3, 91781 Weißenburg
	Alter	6 bis 10 Jahre
	Kosten	15,00 €
	Veranstalter	buchunterwegs Christine Schmidt

KINDERYOGA FÜR 7-10JÄHRIGE (#47)

Yoga für Kinder wirkt auf den gesamten Körper.

Kinder lernen auf spielerische Art Ruhe und Gelassenheit zu finden und Stress abzubauen. Im Yogakurs werden Kindern die Übungen kreativ und spielerisch vermittelt. Sie können ihrer Phantasie freien Lauf lassen, ihre eigenen Figuren erfinden und gestalten so die Stunden mit. *Verschiedene Yogastunden, deshalb einzeln buchbar!*

****Anmeldeschluss: 29.08.2016, 12:30 Uhr****

!	Wann?	Donnerstag, 08.09.16, 10:30 Uhr bis 11:30 Uhr
	Treffpunkt	Bürgerhaus, Kirchenplatz 1, 91785 Pleinfeld
	Alter	7 bis 10 Jahre
	Kosten	6,50 €
	Veranstalter	Raum für Tanz&Bewegung, Manuela Stolp

www.pleinfeld.feripro.de

ROBOTER (#48)

Wir basteln aus verschiedenen Materialien einen Roboter für dein Zimmer!

Eine tolle Deko - sogar mit Geheimfach!!!!

****Anmeldeschluss: 08.09.2016 , 12:30Uhr****

!	Wann?	Freitag, 09.09.16, 9:00 Uhr bis 10:45 Uhr,
	Treffpunkt	Bauwagen, Höbachweiher 20, 91785 Pleinfeld
	Alter	Ab 6 Jahre
	Kosten	9,00 €
	Veranstalter	Alexandra Strobel

KEYBOARD-SCHNUPPERUNTERRICHT (#49)

Keyboard-Schnupperunterricht, egal ob Anfänger oder Profi. Nach dem Unterricht kann normalerweise jeder mindestens ein einfaches Übungsstück spielen. Keyboardspiel fördert die Konzentration und macht zudem viel Spaß! *Einzelunterricht: je 30 Minuten pro Schüler*

****Anmeldeschluss: 08.09.2016, 12:30Uhr****

!	Wann?	Freitag, 09.09.16, 09:00 Uhr bis 13:00 Uhr
	Treffpunkt	Keyboardschule, Sportpark 1, 91785 Pleinfeld
	Alter	6 bis 18 Jahre
	Kosten	0,00 €
	Veranstalter	Mc FunKey Michael Zerbs

KLEMMBRETT ODER TAFEL - BEIDES IN EINEM! (#50)

Nach diesem Kurs hast du ein tolles neues Stück für dein Zimmer und kannst es immer wieder neu gestalten und Erinnerungen festhalten.

****Anmeldeschluss: 08.09.2016, 12:30 Uhr****

!	Wann?	Freitag, 09.09.16, 11:00 Uhr bis 12:45 Uhr
	Treffpunkt	Bauwagen, Höbachweiher 20, 91785 Pleinfeld
	Alter	Ab 5 Jahre
	Kosten	11,50 €
	Veranstalter	Alexandra Strobel

KLAVIER-SCHNUPPERUNTERRICHT (#51)

Klavier-Schnupperunterricht, egal ob Anfänger oder Profi. Nach dem Unterricht kann normalerweise jeder mindestens ein einfaches Übungsstück spielen. Klavierspiel fördert nachweislich die Konzentration und macht zudem viel Spaß. *Einzelunterricht: je 30 Minuten pro Schüler*

****Anmeldeschluss: 08.09.2016, 12.30 Uhr****

!	Wann?	Freitag, 09.09.16, 14:00 Uhr bis 18:00 Uhr
	Treffpunkt	Keyboardschule, Sportpark 1, 91785 Pleinfeld
	Alter	6 bis 18 Jahre
	Kosten	0,00 €
	Veranstalter	Mc FunKey, Michael Zerbs

SCHLAGZEUG-SCHNUPPERUNTERRICHT (#52)

Schlagzeug-Schnupperunterricht, egal ob Anfänger oder Profi. Daniel Schächer ist an der Berufsschule für Musik in Nürnberg ausgebildeter Schlagzeugpädagoge. *Einzelunterricht: je 30 Minuten pro Schüler*

****Anmeldeschluss: 08.09.2016 , 12:30 Uhr ****

!	Wann?	Freitag, 09.09.16, 14:00 Uhr bis 18:00 Uhr
	Treffpunkt	Keyboardschule, Sportpark 1, 91785 Pleinfeld
	Alter	6 bis 18 Jahre
	Kosten	0,00 €
	Veranstalter	Mc FunKey, Michael Zerbs



**Mehr
Generationen
Haus**

**Mehrgenerationenhaus
Pleinfeld
im Bürgerhaus**



ANGEBOTE UNSERES HAUSES

Wo Menschen aller
Generationen sich begegnen.



**Nachbarschaftshilfe - Das Helfernetz Pleinfeld
Gemeinschaft verbindet**

**Initiative Demenzfreundliche Kommune
Pleinfeld zeigt Gesicht**

**Anlaufstelle
Bürgerschaftliches Engagement**

Ansprechpartner Ehrenamt Asyl

**Du bist Du... komm dazu
Interkultureller Treff**

Sprachförderung von Asylbewerbern

Runder Tisch Asyl

Wo Menschen aller
Generationen sich begegnen.



Wo Menschen aller
Generationen sich begegnen.



Kreativ- und Sportangebote

Vorträge und Veranstaltungen

Computer- und Handykurse

**Bürgercafe -
ein offener Treffpunkt für jung und alt**

Gefördert vom:





Bundesministerium
für Familie, Senioren, Frauen
und Jugend

Übersicht Kursprogramm



Juli 2016

Kinderkurse:

jeden		Freitag	14:30 bis 15:45 Uhr	MSE Anfänger (Kinder)
jeden		Freitag	15:45 bis 17:00 Uhr	MSE Fortgeschrittene (Jugendl.)

Erwachsenenkurse:

jeden		Mo / Mi / Do	14:00 bis 18:00 Uhr	American Style English
Jeden		Montag	8:30 bis 9:30 Uhr	Fit für den Alltag
14tägig		Montag	18:30 bis 21:00 Uhr	Näh-Treff für Anfänger
jeden		Donnerstag	18:30 bis 21:00 Uhr	Näh-Treff für Fortgeschrittene
jeden		Freitag	17:30 bis 18:30 Uhr	Pilates Wiedereinst. + ältere Teilnehm.
jeden		Freitag	19:00 bis 20:00 Uhr	Pilates für Fortgeschrittene
08.07.2016	1 x	Freitag	15:00 bis 17:30 Uhr	Acrylmalen in Ramsberg
02.07.2016	1 x	Samstag	9:00 bis 14:00 Uhr	Reiki-Seminar 1. Grad
03.07.2016	1 x	Sonntag	9:00 bis 14:00 Uhr	2 Tages-Kurs
09.07.2016	1 x	Samstag	9:00 bis 14:00 Uhr	Reiki-Seminar 2. Grad
16.07.2016	1 x	Samstag	9:00 bis 14:00 Uhr	Energetische Aufrichtung



Einstieg jederzeit möglich

T'ai Chi Ch'uan Yang Stil am Brombachsee bei der Arche

ab 20. Juni bis 12. September

*freies Üben am See - jeden Montag von 19.00 – 20.00 Uhr auf der Wiese hinter der Arche!
Alle Interessierten sind eingeladen – wir machen ca. 30 Min. Energie- und
Beweglichkeitsübungen – da können ungeübte Teilnehmer (Urlauber sind herzlich
willkommen) gleich mitzumachen. Anschließend üben wir an der Form.*

Keine Kursgebühr!!!

**Anmeldungen im
Bürgerhaus in Pleinfeld, Kirchplatz 1
☎ 0 91 44 / 6 08 99 88
e-mail: mgh@pleinfeld.de**

Der Kindergarten Dorsbrunn lädt zum alljährlichen Sommerfest ein



Am 03.07.2016 ab 14 Uhr findet im Kindergarten unser Sommerfest statt.

Die Kindergartenkinder bieten uns wieder eine wunderschöne Aufführung

Für's leibliche Wohl ist bestens gesorgt, es gibt Kaffee und Kuchen, gegrilltes und Crêpes

Auf Ihr Kommen freut sich das gesamte Kindergartenteam

Tradition die schmeckt

Gasthof und Metzgerei



Metzgerei Eigene Schlachtung, Wildschweinprodukte aus eigener Herstellung

Gasthof Deftig fränkische Küche, Saison-Gerichte, Wildschweingerichte

Dienstag Ruhetag, Mittwoch Schlachtschüssel

Hauptstraße 21 | 91785 Störnitz | Tel. 09144 338 | Fax 926338
www.schwarzer-adler-stornitz.de | info@schwarzer-adler-stornitz.de

Mosaikbilder
Beratung • Verlegung

Missberger Fliesen

Kompetent
Fair
Zuverlässig



Saazer Straße 12
91785 Pleinfeld
www.missberger-fliesen.de

Tel. 09144 / 5 93 91 44
Mobil 0160/ 446 000 5
info@missberger-fliesen.de

Immobilienbewertung

von bebauten und un bebauten Grundstücken



Gutachtenerstellung
- bei Veräußerungen
- bei Erbangelegenheiten
- bei Ehescheidungen

Verkehrswertermittlung nach §194 Baugesetzbuch

Bauplanung
Bauleitung
Baubewertung

KRESS

Erich Kress
Sachverständiger
Dipl.-Ing. (FH) Bauingenieurwesen
Telefon 09144.6080-154

Am Einsiedel 18 · 91785 Pleinfeld
Telefax 09144.6080-156
Erich.Kress@t-online.de
www.immobilienebewertung-kress.de

AUSFLUG DER KITA ABT MAURUS

Endlich war es soweit. Am 12. Mai 2016 startete die Igelgruppe, der Kita Abt Maurus, um kurz nach 9 Uhr vom Bahnhof Pleinfeld aus, zu ihrem lang ersehnten Wanderausflug nach Solnhofen zur „TEUFELSKANZEL“.

Die Gruppe beschäftigte sich schon die letzten Wochen mit dem Thema „Berge“. Zum Abschluss des Projektes wollten wir nicht nur theoretische Erfahrungen sammeln, sondern auch selbst einen Berg erklimmen.

Nach einer kurzweiligen Zugfahrt erreichten wir den Bahnhof Solnhofen. Von dort wanderten wir zu unserem Ziel. Am Fuße des Berges machten wir eine wohlverdiente Rast. Frisch gestärkt und ausgeruht erklimmen wir den

Berg, wo wir einen herrlichen Ausblick auf die „12 Apostel“ und eine große Schafherde hatten. Nach einem gemeinsamen Erinnerungsfoto und gut gelaunt wagten wir den Abstieg.

Auf dem Heimweg sangen wir noch das eine

oder andere Wanderlied und belohnten unsere Ausdauer mit einem leckeren Eis. Um kurz vor 14 Uhr erreichten wir, müde aber glücklich, wieder unseren Heimatbahnhof Pleinfeld. Ein gelungener Ausflug wird uns noch lange in Erinnerung bleiben!!!



EIN TOR FÜR DIE KINDER DER KITA ST. FRANZISKUS

Im letzten Jahr wurde die Neugestaltung der Kita-Außenanlagen abgeschlossen. Der vordere Bereich des Gartens wurde im Zuge dessen um einige Quadratmeter erweitert. Die neu hinzugekommene Fläche wird von den Kindern der Kita als Bolzplatz genutzt.

Allerdings fehlte bisher ein Tor um diesem Namen wirklich gerecht zu werden. Damit die Kinder auch lange Freude daran haben, sollte es auch ein Tor von guter Qualität sein. Ein Teil der Finanzierung erfolgte durch Spenden. Der andere Teil wurde durch den Elternbeirat finanziell getragen. Durch die Organisation und Durch-



führung des Kleiderbasars, der zweimal im Jahr stattfindet, kann der Elternbeirat derartige Anschaffungen der Kita unterstützen.

In einer gemeinsamen Aktion mit einigen Eltern konnte das Tor dann am 12. April aufgestellt werden. Es wurde von den Kindern mit Begeisterung angenommen. Ganz im Zeichen der anstehenden Fußball Europameisterschaft können nun auch unsere Kinder fleißig das Tore schießen üben. Und wer weiß - vielleicht trainiert ja schon ein Mitglied der zukünftigen Nationalmannschaft seine Balkkünste im Garten der Kita St. Franziskus.



FAMILIENNACHMITTAG DER KITA ST. FRANZISKUS

Anfang Juni fand der Familiennachmittag der Kita St. Franziskus statt. Trotz regnerischem Wetter hatten sich viele Familien am Spielplatz in Absberg eingefunden.

Die Kinder und das Team hatten zusammen ein kleines Programm vorbereitet, welches den „Gästen“ vorgeführt wurde. Lieder wie z. B. „Auf der grünen Wiese“, „Der Grüffelo“, „Anne Kaffeeanne“ und „Der Omnibus“ wurden von den einzelnen Gruppen gesungen und gespielt.

Anschließend konnten sich alle bei einem reichhaltigen Buffet, das die Kinder zuvor in der Kita vorbereitet hatten, bedienen. Ungeachtet des anhaltenden Regens war es ein gemütliches Beisammensein mit viel Zeit zum Plaudern, Essen und Trinken.

Für die Kinder war es besonders toll einmal bei Regen auf dem Spielplatz zu spielen. Es war für alle ein interessanter und schöner Nachmittag.

Eine gute Zeit wünschen Ihnen die Kinder und das Team der Kita St. Franziskus



Laurentius Kirchweih in Allmannsdorf am Sonntag 14.08.2016

Nach dem Festgottesdienst Frühschoppen im Feuerwehrhaus

Mittagessen: Rollbraten, Fleischspieße und Grillspezialitäten

Nachmittag: Kaffee, selbstgemachte Küchle, Torten und Kuchen

Musikalische Unterhaltung

Abends Verlosung

1. Preis Maibaum

2. Preis 50 Liter Bier

J. Magiera
Informationstechnik

Am Espan 16
91785 Pleinfeld
Tel.: 0 91 44 / 928 11 22

TV • HIFI • VIDEO
TELEKOM
ANTENNENBAU

Beratung • Verkauf
REPARATURSERVICE
Meisterbetrieb

Winterbasar

in Röttenbach im fränkischen Seenland



Schwangerschaftskleidung
nach Größen sortierte
Baby- und Kinderkleidung/-ausstattung
Spielwaren, Kinderwagen und -sitze, ... und vieles mehr
(bitte keine Taschen und Jacken mit in den Verkaufsraum nehmen - Körbe werden gestellt)

Basarteam
Röttenbach / Mühltal

25. Juli 2016 ab 9 Uhr
unter www.basarteam-roettenbach.de
Basar am Samstag 17. September
von 14 bis 16 Uhr
in der Turnhalle der Schule,
Frankenstraße 6, 91187 Röttenbach

 basarteam-roettenbach

„KLEINE GÄRTNER“



Der Kindergarten Stirn hat sich ein neues Hochbeet angeschafft. Passend zum Projekt „Frühling“ haben wir das Experiment gewagt, Gemüse, Kräuter und Erdbeerpflanzen selbst anzubauen, denn so ein Hochbeet macht es uns möglich. Die Kinder haben erfahren, wie es befüllt und bepflanzt wird und durch die Bearbeitung und Pflege des Beetes lernen die Kinder außerdem die Kreisläufe der Natur kennen: von der Aussaat, Pflege und Ernte des Gemüses bis hin zur Verwendung in der Küche.



Unser Ziel ist es, das geerntete Gemüse und die Kräuter bei unserem gesunden Frühstück zu verarbeiten und gemeinsam mit den Kindern zu verzehren. Die kontinuierliche Nutzung und die anfallenden Arbeiten am Hochbeet fördern das Verantwortungsbewusstsein und Engagement der Kinder und wecken das Interesse an Naturzusammenhängen. Gespannt beobachten wir das Wachstum und lassen uns überraschen, wann wir das erste Mal ernten dürfen. Jetzt heißt es warten, warten, warten.

„WIR WANDERN ZUR ARCHE“

Alle Jahre wieder begeben sich die Kinder des Kindergartens St. Marien aus Stirn auf „große Wanderschaft“. Gemütlich spazierten wir vormittags in Richtung „Arche“ am Brombachsee. Unterwegs gab es so einiges zu entdecken: das Blühen der Natur, den Duft der Bäume, Insekten, Krabbeltiere und auch jede Menge Steine und Stöcke. Eine kleine Rast wurde im schönen Örtchen Allmannsdorf gemacht.

Bei einem kleinen Snack und etwas zu Trinken verweilten wir dort ein wenig. Dann ging es aber auch wieder weiter...

Irgendwann war dann endlich die „Arche“ in Sicht. Erschöpft vom langen Fußmarsch gab es dann erst mal eine leckere Brotzeit und der Durst aller wurde gestillt. Im Anschluss hatten die Kinder noch Zeit zum Spielen, Klettern und Entspannen in der Reifenschaukel. Wäre da nicht noch der laaange Heimweg vor uns... Nachdem wir uns gestärkt und erholt hatten, ging es so langsam zurück nach Stirn. Wir blicken auf einen schönen und erlebnisreichen Wandertag zurück. Schön war` s!

Mit lieben Grüßen,
die Kindergartenkinder und das Team aus Stirn!



GROBE ERFOLGE DER MITTELSCHULE PLEINFELD

Wissen über wirtschaftliche Zusammenhänge auf neuen Wegen in die Mittelschule zu tragen ist Ziel des Wirtschaftsplanspiels Beachmanager. Rund 200 Schüler der 8. Klassen der bayerischen Mittelschulen haben sich der Herausforderung gestellt, im Team ihr eigenes Wassersportunternehmen beim 8. landesweiten Beachmanager-Wettbewerb zu führen. Von anfangs 66 Schülerteams schafften zehn Gruppen den Sprung in das Landesfinale in München. Nach drei Tagen mit intensiven unternehmerischen Herausforderungen präsentierten sie in einer spannenden Schlussveranstaltung ihr Unternehmen. Lehrerin Wally Schmitt freut sich, dass gleich zwei Teams ihrer Klasse in das Landesfinale einziehen konnten und zu den Spitzenteams des Wettbewerbs gehörten.



Für die beste Unternehmenspräsentation mit Radiospot wurde das Mädchenteam "Sex on the Beach" mit Jessica Kunz, Alisa Perri, Eva Reichart und Katrin Odorfer ausgezeichnet. Den 2. Platz beim Wirtschaftsplanspiel für das beste betriebswirtschaftliche Ergebnis erzielte die Jungengruppe "Beach Boys" mit Florian Hufnagel, Jonas Krohe, Felix Hefele und Martin Hajdufi.

Sie freuen sich schon jetzt darauf, sich im nächsten Jahr wieder mit anderen Schülergruppen messen zu können. Wie sie ihr Preisgeld im Wert von insgesamt 800 € anlegen, wird die nächste anstehende Aufgabe sein.

BAYERISCHE JUGENDLEISTUNGSPRÜFUNG ERFOLGREICH ABSOLVIERT

Am 04.06.2016 legten 6 Mitglieder der Pleinfelder Jugendfeuerwehr unter der Aufsicht von Kreisjugendwart Florian Bleicher, seiner Stellvertreterin Nadine Berger sowie Kreisbrandmeister Uwe Groß die Bayerische Jugendleistungsprüfung ab. Von dem Können der Feuerwehranwärter überzeugten sich auch Kreisbrandmeister Erich Herzner und der Pleinfelder Kommandant Christian Arnold.



(Fortsetzung auf Seite 53)

Die FFW Mischelbach lädt ein zur Mischelbacher Ottokirchweih



vom 16. bis 17. Juli 2016

Freitag, 15.07.2016

20:00 Uhr Bierprobe in den Gasthäusern

Samstag, 16.07.2016

18:00 Uhr Festbetrieb mit fränkischen Spezialitäten

19:30 Uhr Stimmungsmusik mit „Martin Näßer“ aus Alesheim

Sonntag, 17.07.2016

09:00 Uhr Gottesdienst an der Kirche umrahmt von der *Pleinfelder Jugendblaskapelle*

10:00 Uhr Festzug zum Festplatz anschließend Musikalischer Frühschoppen mit der *Pleinfelder Jugendblaskapelle*

ab 11:00 Uhr Mittagessen mit Rollbraten und Grillspezialitäten

14:00 Uhr Kinderbelustigung und Kinderschminken
Kaffee, Kuchen und Torten von den Mischelbacher Damen

18:30 Uhr Kirchweihmusik mit *Norbert Merkel aus Rothenstein*

20:00 Uhr Maibaumverlosung
mit dem Maibaum als Hauptgewinn
und vielen weiteren hochwertigen Preisen!

(Fortsetzung von Seite 51)

Die Jugendlichen stellten ihre Fähigkeiten durch das Bewältigen verschiedener Einzel- und Truppaufgaben in begrenzter Zeit unter Beweis. Dazu zählte unter anderem das Kuppeln einer Saugleitung und einer 90 Meter langen C-Schlauchleitung, das Zuordnen diverser feuerwehrtechnischer Geräte sowie das Beherrschen verschiedene Knoten und Stiche.



Zudem musste ein theoretischer Test beantwortet werden.

Nach der bestandenen Prüfung konnte Kreisjugendwart Florian Bleicher an Leon Halmheu, Daniel Stanko, Lisa Kress, Laura Schwarz, Alexander Beckler und Henrik Lühning die Bayerische Jugendleistungsspange verleihen.

MARATHON VOR DER HAUSTÜR



Laufschuhe an, Haustür auf und ab zum Marathon – so eine Gelegenheit hat nicht jeder. Für Pleinfelder ist genau das am 17. und 18. September wieder möglich. Groß und Klein sind zum Marathon, Halbmarathon, (Nordic) Walking, Hobbylauf, den Nachwuchswettbewerben und Staffeln eingeladen. Wer das verpasst, verpasst was.

Aus ganz Deutschland und sogar den Nachbarländern reisen die Lauffreunde jedes Jahr zum NIFCO KTW SEENLANDMARATHON nach Pleinfeld. Die tolle Landschaft, super Stimmung und natürlich die netten Helfer – das kommt an.

„Gestern zum ersten Mal mitgelaufen und ich muss sagen: ‚Das war Spitze!‘ Tolle Orga, tolle Helfer, super Verpflegung und eine hammergeile Strecke! Nächstes Jahr auf jeden Fall wieder.“

„Top Veranstaltung und tolle Landschaft!!! DANKE an alle Helfer, FFW, Musik.... macht so weiter!!!“



„Bin den HM gelaufen und muss sagen: Tolle Strecke, super Landschaft und nette Helfer! Bis nächstes Jahr!“

Der NIFCO KTW SEENLANDMARATHON ist aber nicht nur das Ziel für viele Weitgereiste, sondern

vor allem eine Veranstaltung in, für und mit Pleinfeld. Mit den vielfältigen Disziplinen für große und kleine Läufer, Marathonroutiniers und Einsteiger, Vereine und Firmen,

findet JEDER Lauffreund ein passendes Angebot.

Testläufe am Brombachsee

Wer die Strecken in lockerer Runde und ganz ohne Wettkampf genießen möchte, sollte sich die Testläufe am Brombachsee vormerken. An zwei Terminen im Sommer läuft das TEAM-SEENLANDMARATHON mit allen Interessierten eine Runde auf der Halbmarathonstrecke. Die genauen Termine und Infos werden auf der Internetseite www.seenlandmarathon.de bekannt gegeben.

Helfer, Unterstützer und Zuschauer

Und wer selbst nicht läuft, kann als Helfer, Unterstützer oder Zuschauer zu einer gelungenen Veranstaltung in Pleinfeld beitragen. Ohne ein starkes TEAM geht nichts, das war so, ist so und wird auch immer so bleiben.

NEUERÖFFNUNG

SEENLAND-KÜCHEN IN WALTING BEI PLEINFELD!

Am Freitag, 29.04. und Samstag, 30.04.2016 feierte Seenland-Küchen in Walting seine Neueröffnung.

Viele Besucher aus nah und fern nutzten die Gelegenheit sich vor Ort ein Bild über das umfangreiche Sortiment zu machen. Inhaberin Nicole Heckl begrüßte bereits am Freitag zahlreiche Gäste, darunter den 1. Bürgermeister Markus Dirsch sowie Vertreter aus der Industrie.

Einen großen Zuspruch fand am Samstag die exklusive Kochvorführung mit Verkostung. Frau Armstrong aus dem Hause NEFF zauberte Schmankerl mit der neuesten Geräte Generation. Dazu zählen selbstverständlich Dampfgarer, Dampfbackofen, Induktion sowie den Teppanyaki-Grill. Ausführlich und kompetent beraten und vorgeführt, blieb keine Frage zu den Geräten offen.



In persönlicher Atmosphäre konnten sich die Gäste von den Vorzügen wie z.B. 3 D Computerplanung, Baubetreuung vor Ort, dem umfangreichen Sortiment an Fronten, Arbeitsplatten, Glasrückwände, Keramikspülen, usw. bei Seenland-Küchen überzeugen. Als Renner unter den Dunstabzugshauben zeichnete sich die moderne Randabsaugung mit den besten Effizienzklassen ab.

Ein gefragtes Thema war neben der Neuplanung auch die Modernisierung von bestehenden Küchen. Beides wird bei Seenland-Küchen aus Meisterhand ausgeführt.

Die Gäste kamen zum Entschluss, bei Seenland-Küchen bleibt kein Wunsch unberücksichtigt.



**WENN SIE ETWAS
WIRKLICH LIEBEN,
DANN ZÄHLT NUR
DER BESTE SCHUTZ.**

Gerne beraten wir Sie:
**FILIALDIREKTION
 BEYERLEIN-PAWLICZKI &
 KOLLEGEN**
 Am Einsiedel 21
 91785 Pleinfeld
 Telefon 09144 94934
www.beyerlein-pawliczki.de

**ZURICH VERSICHERUNG.
 FÜR ALLE, DIE WIRKLICH LIEBEN.**

ZURICH®



A+S lbert
 chneider
Bau GmbH
 Flexibel muss man sein!
 Das A+S am Bau!

Meisterbetrieb

- Planung
- Wohnungsbau
- Putzarbeiten
- Estricharbeiten
- Pflasterarbeiten
- Renovierungsarbeiten
- Baustoffe
- Gerüstbau

Telefon 0 91 44 / 92 76 05
 Fax 0 91 44 / 92 78 62
 E-Mail: info@das-AS-amBau.de
www.das-AS-amBau.de

Albert + Schneider Bau GmbH
 Sandstraße 3 · 91785 Pleinfeld



Planungsbüro Albert
 Hochbau - Energieberatung - Visualisierung

Entwurf | Bauantrag | Werkplanung
 Bauleitung | Energiepass | Umbau
 Brandschutz | Industriebau | Neubau
 Öffentlicher Bau | Denkmalschutz
 Ausschreibung | Objektüberwachung
 Gartenplanung | Dokumentation
 Beratung | Sanierung | Visualisierung

Marktplatz 2
 91785 Pleinfeld
 Tel: 09144-200
 Fax: 09144-305
info@planungsbuero-albert.de
www.planungsbuero-albert.de



Tag der offenen Gartentür

**40 Jahre
Heimgartenanlage
des**

Kaninchenzuchtvereins

*Ab Mittag:
Ofenfrisches
Spanferkel
selbstgemachte
Torten und Kuchen*

Sonntag, 10. Juli 2016

10⁰⁰ - 16⁰⁰ Gartenstraße 26

Pleinfeld



Einladung zur Wanderung an die Jakobskapelle in Ramsberg

Wir wandern am Donnerstag, dem 21. Juli 2016 zur Jakobskapelle.

Treffpunkt: 17.30 Uhr

am Parkplatz der Mittelschule Brombachsee.

An der Jakobskapelle gestalten wir um ca. 18.30 Uhr eine kurze Andacht und machen uns nach einer kleinen Stärkung wieder auf den Heimweg.
(Bitte evtl. Taschenlampen mitnehmen)

Natürlich kann der Weg zur Jakobskapelle auch mit dem Rad (oder Auto) bewältigt werden.



Einladung zum Pfarrfest der Pfarrei St. Nikolaus Pleinfeld am 24.7.2016

10.00 Uhr: Festgottesdienst

ab **11.00 Uhr:** Fröhschoppen am
Pfarrheim mit der
Pleinfelder Blasmusik

Für das leibliche Wohl ist
mit **Mittagstisch** und
anschließendem **Kaffee &
Kuchen** bestens gesorgt

ab **13.00 Uhr:** Buntes Nachmittags-
programm

16.00 Uhr: Andacht gestaltet
von den Kindergärten

Der Erlös geht in gleichen Teilen
an **Babyflasche 1000plus** und
die **Pleinfelder Kinderkrippen**

BARMHERZIG WIE DER VATER



Familiengottesdienst auf dem Bauernhof

**24. Juli 2016 um 10.00 Uhr
auf dem Bauernhof Horrер in
Mischelbach, Hintere Gasse 14**

**Gottesdienst für Groß und Klein
mit Posaunenchor**

Stallführungen

**Kinderprogramm
(zum Beispiel eigene Butter herstellen)**

Mittagessen

Fest von Kirche und Diakonie

am Sonntag, 3. Juli 2016

Gemeinsam feiern die ev. Kirchengemeinde Pleinfeld, der Seniorenhof Pleinfeld (Diakonie Neuendettelsau) und der Diakonieladen (Diakonisches Werk Weißenburg-Gunzenhausen)

Programm

- 10.00 Uhr Festgottesdienst in der Petruskirche mit Pfarrer Michael Bammessel, bayerischer Diakoniepräsident, gleichzeitig Kindergottesdienst im Gemeindehaus, anschließend Grußworte in der Kirche
- Mittagessen und Kaffee und Kuchen im Zelt auf dem Parkplatz Amselweg
- Hausführungen und Informationen im Seniorenhof zum 20. Jahrestag
- Modenschau des Diakonieladens
- Internationale Musikbeiträge, Trommelgruppe, Musikinstrumente-Workshop mit der Musikschule Weißenburg im Gemeindehaus, Konzert des Seniorenhofchors und Posaunenchor
- Spiel und Spaß für Kinder: Kinderschminken, Glücksrad, Kasperl-Theater u.a.
- Torwandschießen mit dem 1.FC Pleinfeld
- 16.00 Uhr Abschlussandacht im Zelt mit dem Posaunenchor

Evangelisches Pfarramt, Amselweg 4a, 91 785 Pleinfeld,
Tel: 0 91 44 / 84 52, www.pleinfeld-evangelisch.de



Mädels, aufgepasst: Das ist Fußball für Euch!

Seit Kurzem wird in der Region Mädels-Fußball angeboten. Fußball-Training und Spiele, und obendrein ein tolles Rahmenprogramm. Eingeladen sind alle Mädels Jg. 2002 - 2006, die Spaß am Fußball haben oder einfach eine neue Herausforderung suchen.

Ermöglicht wird dieses interessante Angebot durch die Vereinskoooperation des 1. FC Pleinfeld in Verbindung mit der DJK Fiegenstall und dem UFC Ellingen.

Ansprechpartner für den 1. FC Pleinfeld ist Rene Teubel 0175/1678337 bzw. Reinhold Heß, Tel. 0160/93583920 (auch WhatsApp)

Mehr Infos unter www.die-soccergirls.de

DAS GUTE LIEGT SO NAH!



**ALTBAUSANIERUNG -
DACHKOMPLETT - HOLZBAU**

- ✓ engagiert
- ✓ zuverlässig
- ✓ kompetent
- ✓ liebevoll
- ✓ umweltbewusst

ZIMMEREI • TREPPENBAU • DACHSANIERUNG

PAPP
Fünf Sterne von A-Z



Komplettleistung, Service und Qualität aus Meisterhand!

ZIMMEREI PAPP GmbH
Waring 61 | 91785 Pleinfeld | Tel. 09148 215 | Telefax 09148 255
Mobil 0151 11606887 | fapapp@mfr.de | www.zimmererei-papp.de

Anwaltskanzlei Bernhard Trögl

Tätigkeitsschwerpunkte:

Arbeitsrecht
Familienrecht
Verkehrsunfallabwicklung

Interessenschwerpunkte:

Allgemeines Zivilrecht
Forderungsbeitreibung



Marktplatz 5
91785 Pleinfeld
Tel. 09144/94930
Fax 09144/94932



e-mail: ratroegl@t-online.de
www.anwaltskanzlei-pleinfeld.de

Geschäftszeiten:

Mo – Fr. 8 – 12 Uhr
Mo – Do 13-17 Uhr
und nach Vereinbarung

+++ Ihre DLRG OV Pleinfeld e. V. informiert +++

Pleinfelder Goldfische auf Erfolgskurs

Am letzten Wochenende im April machte sich die Jugend des DLRG OV Pleinfeld auf den Weg nach Langenzenn. Dort wurden die Meisterschaften im Rettungsschwimmen des DLRG Bezirks Mittelfranken ausgetragen.

In den Einzeldisziplinen starteten die Pleinfelder diesmal mit sieben Teilnehmerinnen und Teilnehmern zwischen sechs und 14 Jahren. Dabei haben sich drei Schwimmerinnen durch ihre guten Leistungen für die Bayerischen Meisterschaften qualifiziert. Diese finden Ende Juni im Freibad in Weißenburg statt. Für die anderen vier Starter hieß es zunächst einmal „Wettkampfluft“ schnuppern. Wir gratulieren unserer jüngsten Starterin Emelie Ludwig, die zum ersten mal mit auf dem Treppchen stehen durfte. Wir freuen uns auf eine erfolgreiche Teilnahme auch im nächsten Jahr. Bereits ab September beginnen die Wettkampfvorbereitungen und das Schwimmtraining in der Mogetissa Therme in Weißenburg. Infos hierzu sind auf unserer Homepage www.pleinfeld.dlrg-jugend.de zu finden.



Unser Ortsverband konnte bei den diesjährigen Bezirksmeisterschaften auch zwei neue Kampfrichter begrüßen. Michael Sturm und Markus Schuster hatten im April ihren ersten praktischen Einsatz.

**Nächster Erste-Hilfe Lehrgang am 30.07.2016 von 8:30 - 16:30 Uhr**

Ort: Feuerwehrhaus Ramsberg Anmeldung unter www.pleinfeld.dlrg.de (oben links auf Lehrgänge klicken)

**Der DLRG OV Pleinfeld baut ab diesem Sommer ein Jugend-Einsatz-Team (JET) auf**

Engagierten Jugendlichen möchten wir insbesondere durch den Wasserrettungsdienst die Möglichkeit einer sinnvollen Freizeitgestaltung in der DLRG bieten. Hier können sie aktiv den Wachdienst erleben und lernen, auch selbst Verantwortung für sich und andere zu tragen. Für unsere Einsatzabteilung suchen wir immer interessierten Nachwuchs!

Durch die Kombination aus Theorie und Praxis lernen die Jugendlichen die Aufgaben des Wasserrettungsdienstes kennen und werden gleichzeitig gezielt darauf vorbereitet.

Bei wem wir jetzt das Interesse geweckt haben, kann gerne bei einem Übungsabend vorbeikommen.

Jeden 2. und 4. Donnerstag von 18:00 bis ca. 19:30 Uhr treffen wir uns in der DLRG-Gerätehalle Ramsberg (gegenüber Sportplatz).

Infos und Kontakt: www.pleinfeld.dlrg.de jet-aktion@pleinfeld.dlrg.de

DLRG
Jugend-Einsatz-Team

Trödelmarkt am Brombachsee

Samstag 03. Sept. 2016 von 14:00 bis 20:00 Uhr Alois-Dantonello-Straße (Nähe Sportplatz)

Sonntag 04. Sept. 2016 von 08:00 bis 16:00 Uhr in Ramsberg

- Kinderschminken
- Grill-Station
- selbstgebackener Kuchen
- Sonntag ab 10 Uhr Weißwurstfrühstück
- Teilnahme für Jedermann möglich
- Standgebühr 13 € pro Tag, um Anmeldung wird gebeten

Anmeldung und weitere Infos bei R. Missberger Tel: 0172-8209646 oder unter www.pleinfeld.dlrg.de

Schwimmtraining im Freibad

jeden Mittwoch im Waldbad Pleinfeld
bis zum Beginn der Sommerferien

Ansprechpartner: Markus Schuster, Tel: 0151-58227523

www.pleinfeld.dlrg-jugend.de

www.facebook.com/pleinfeld.dlrg

Neue Trainingszeiten:

Kinder	18:00 - 18:45 Uhr
Jugendliche	18:30 - 19:30 Uhr
Erwachsene	19:00 - 19:45 Uhr

Eintritt kostenlos. Treffpunkt 10 Minuten vor Trainingsbeginn vor der Kasse zum gemeinsamen Hineingehen. Bei kühlem Wetter machen wir Spiele im nahen Sportpark, hierfür bitte Sportkleidung und Sportschuhe mitbringen. Bei Regen entfällt das Training komplett. Ob das Training stattfindet, erfährt ihr ab ca. 17 Uhr bei euren Trainern, im Freibad oder auf Facebook.



**Bestattungsinstitut
GERALD LEEB**
„Ihr Bestatter im Fränkischen Seenland“

- Erd- und Feuerbestattungen
- Seebestattungen
- Überführungen · Vorsorge

Wir begleiten Sie:
In den schweren Stunden des Abschieds stehen wir Ihnen Tag und Nacht sowie an Sonn- und Feiertagen zur Seite.

91785 Pleinfeld, Ginsterweg 2
Tel. 09144/8434

91710 Gunzenhausen, Tel. 09831/80999

91781 Weißenburg, Tel. 09141/2064

91174 Spalt, Agricolastraße 2
Tel. 09175/908689

91166 Georgensgmünd, Tel. 09172/8671

91154 Roth, Bahnhofstraße 7
Tel. 09171/61200

...Qualität seit 1992!
TREND DESIGN

werbetechnik foliendesign schutzfolien

Autofolierung-Mattfolien

jetzt Metallic

Sonnenschutzfolien

Digitaldruck

Glasdekorfolien

...mit Konturschnitt
...oder Digitaldruck



Dieselstraße 3
D-91785 Pleinfeld
Tel. +49 9144 1780
www.trenddesign-team.de



- Wasserschadenbeseitigung
- Bautrocknung
- Baubeheizung
- Leckageortung

24 Stunden Notdienst – kostenlose Hotline
0800 / 8080907

Wir übernehmen für Sie die Koordination aller Gewerke!

Wir erstellen Ihnen ein unverbindliches Angebot oder informieren Sie sich auf unserer Homepage: www.h2-die-trockner.de

H2 Die Trockner GmbH | Nordring 12 | 91785 Pleinfeld
Telefon 0 91 44 / 92 30 20 | Telefax 0 91 44 / 92 30 21

WAS IST LOS IN PLEINFELD?

Datum, Uhrzeit	Veranstaltung	Was tut sich?	Wo findet es statt?
jeden Mittwoch 08:00–13:00 Uhr	Wochenmarkt		Pleinfeld, Parkplatz Brückenstraße
Fr., 01.07.2016 um 21:00 Uhr	Sternenbeobachtung	Beobachtung von Sternen und Planeten durch Teleskope. Infos unter www.sternenfreunde-brombachsee.de .	Ramsberg am Brombachsee, MS Brombachsee
So., 03.07.2016 09:30–12:30 Uhr	Sonntagsbrunch	Nähere Infos unter www.ms-brombachsee.com oder unter Tel.: 09144 927050.	Ramsberg am Brombachsee, MS Brombachsee
Mo., 04.07.2016 um 10:30 Uhr	Gästebegrüßung	mit Sektempfang und zahlreichen Informationen zu Veranstaltungen und Ausflugstipps rund um Pleinfeld am Brombachsee.	Pleinfeld, Bürgerhaus
Di., 05.07.2016 09:30–11:00 Uhr	Yoga an Bord!	Nähere Infos unter www.ms-brombachsee.com oder unter Tel.: 09144 927050.	Ramsberg am Brombachsee, MS Brombachsee
Fr., 08.07.2016 um 21:00 Uhr	Sternenbeobachtung	Beobachtung von Sternen und Planeten durch Teleskope. Infos unter www.sternenfreunde-brombachsee.de	Ramsberg am Brombachsee, Sternwarte
Sa., 09.07.2016 08:30–17:30 Uhr	Braukurs	Brauen Sie Ihr eigenes Bier mit unserer erfahrenen Braumeisterin in der hoteleigenen kleinsten Ökobrauerei der Welt.	Pleinfeld, Hotel Sonnenhof
So., 10.07.2016 09:30–12:30 Uhr	Sonntagsbrunch	Nähere Infos unter www.ms-brombachsee.com oder unter Tel.: 09144 927050.	Ramsberg am Brombachsee, MS Brombachsee
So., 10.07.2016 10:00–24:00 Uhr	Grillfest der FFW Mannholz	Grillfest der FFW Mannholz mit Frühschoppen, Mittagessen, Kaffee und Kuchen, Abendessen. Hüpfburg für Kinder.	Mannholz, Maschinenhalle
So., 10.07.2016 15:00–17:00 Uhr	SandGestöber	Offensandige Flächen zwischen lichten Kieferwäldern, Sandpionierassen, aufgelassene Sandgruben und Baggerseen haben das Gebiet zwischen Mandlesmühle und Heiligensee zu einem Refugium für viele bedrohte Tier- und Pflanzenarten werden lassen. Die Schönheit der Sandlebensräume eröffnet sich manchen erst auf den zweiten Blick. Dabei beherbergen die Sandökosysteme ausgesprochene Spezialisten der Tier- und Pflanzenwelt. Leitung: Andreas Gastner, Natur- und Landschaftsführer.	Mandlesmühle, Infozentrum
So., 10.07.2016 ab 20:00 Uhr	Public viewing - "Rudelgucken im Sonnenhof"	„Rudelgucken“ im Biergarten des Sonnenhofes zur Fußball EM. Gemeinsam mit Freunden und Fans die Fußball EM erleben macht so viel mehr Spaß, als allein vorm TV. Zum Eröffnungsspiel, Viertel- und Halbfinale sowie allen Spielen der Deutschen Fußballmannschaft gibt es im Biergarten des Sonnenhofes „Rudelgucken“. Das jeweilige Spiel wird auf einer großen Leinwand übertragen, dazu gibt es leckere Gerichte der beteiligten Nationen am großen Grillbuffet und jede Menge Bier.	Pleinfeld, Hotel Sonnenhof
Mo., 11.07.2016 um 10:30 Uhr	Gästebegrüßung	mit Sektempfang und zahlreichen Informationen zu Veranstaltungen und Ausflugstipps rund um Pleinfeld am Brombachsee.	Ramsberg am Brombachsee, Haus des Gastes
Di., 12.07.2016 09:30–11:00 Uhr	Yoga an Bord!	Nähere Infos unter www.ms-brombachsee.com oder unter Tel.: 09144 927050.	Ramsberg am Brombachsee, MS Brombachsee

WIR MACHEN'S MÖBLICH!

Wir lieben:

WOHNEN UND GENUSS



Inhaber: Familie Ley in 4. Generationen



Sie legen Wert auf eine kompetente Beratung und möchten dazu einen ehrlichen Preis?
... dann sind Sie bei uns genau richtig!

Möbel Lewicki GmbH & Co. KG - Treuchtlinger Straße 15 - 91781 Weißenburg - Tel. 09141 5629

www.moebel-lewicki.de

Wir sind für Sie da: Montag - Mittwoch, Freitag 9.00 - 18.00 Uhr,
Donnerstag 9.00 - 19.00 Uhr, Samstag 9.00 - 16.00 Uhr

...traumhafte
Wohnideen!

Lewicki

Wir sind für Sie da:
Planung & Ausführung
von A bis Z

MeisterScheune

Die MeisterScheune ist Ihre kompetente Anlaufstelle für alle Fragen rund ums Bauen, Renovieren, Modernisieren, Energie sparen & Einrichten. Wir beraten Sie von Anfang an:

- Schreinerei Mödl
- Heizungsbau Wolfgang Herrmann
- Malerfachbetrieb Göttler & Wurm
- Zimmerei Sebastian Seitz

Vier Handwerksmeister
Vierfach kompetent
Eine Anlaufstelle

Zollgasse 2a - 91785 Pleinfeld
Tel. 09144 9270-600
www.meisterscheune.de

Seniorenhof Pleinfeld

Leben in zentraler und ruhiger Lage

Diakonie
Neuendettelsau



Vereinbaren Sie
einen individuellen
Besichtigungstermin
Tel.: 09144 96100

Seniorenhof Pleinfeld
Amselweg 4 - 91785 Pleinfeld - Tel.: 09144 96100
seniorenhof.pleinfeld@diakonieNeuendettelsau.de
www.diakonieneuendettelsau.de

- Betreutes Wohnen
Notrufbereitschaft über
24h durch hauseigenes
Personal
Vielseitiges Veranstal-
tungsprogramm
Bei Bedarf Versorgung
durch unseren ambu-
lanten Pflegedienst

- Vollstationäre- und
Kurzzeitpflege

Leben gestalten
christlich • offen • modern.

Wir machen Ihre Steuererklärung!

KLARER PREIS,
SCHNELLE HILFE,
ENGAGIERTE BERATER.

Beratungsstellenleiterin Christine Seitz

Beim Sägewerk 46
91785 Pleinfeld

Tel. 09144-6089906
christine.seitz@steuerring.de



→ www.steuerring.de/seitz

Lohn- und Einkommensteuer Hilfe-Ring Deutschland e.V.
(Lohnsteuerhilfeverein) | Wir erstellen Ihre Steuererklärung -
für Mitglieder, nur bei Arbeitseinkommen, Renten und Pensionen.

WAS IST LOS IN PLEINFELD?

Datum, Uhrzeit	Veranstaltung	Was tut sich?	Wo findet es statt?
Mi. 13.07.2016 ab 18:00 Uhr	Mittwochsregatta	Klasse: Yardstick. Die Ausrichtung und Rennleitung der einzelnen Regatten wird abwechselnd von den ansässigen Segelvereinen—YCF, YCN, TSV Ramsberg, WAB und 1. WSC übernommen.	Ramsberg am Brombachsee, Segelhafen
Mi., 13.07.2016 um 19:00 Uhr	Abendeinstimmung im Schlossgarten	Kurze Vorführung (Musik, Tanz, Theater, u.v.m.) im Pleinfelder Schlossgarten. Dauer: ca. 30-45 Minuten	Pleinfeld, Schlossgarten am Bürgerhaus
Fr., 15.07.2016 ab 19:30 Uhr	Ü30 Disco Party—Rock the Boat	Nähere Infos unter www.ms-brombachsee.com oder unter Tel.: 09144 927050.	Ramsberg am Brombachsee, MS Brombachsee
Fr., 15.07.2016 um 21:00 Uhr	Sternenbeobachtung	Beobachtung von Sternen und Planeten durch Teleskope. Info unter www.sternenfreunde-brombachsee.de	Ramsberg am Brombachsee, Sternwarte
Sa., 16.07.2016	6-/24-Stunden Langstreckenlauf	Bootsklasse: Yardstick (SM)	Ramsberg am Brombachsee, Segelhafen
Sa., 16.07.2016 15:30—01:30 Uhr So., 17.07.2016 09:30—00:30 Uhr	Ottokirchweih		Mischelbach, Festplatz
So., 17.07.2016 09:30—12:30 Uhr	Sonntagsbrunch	Nähere Infos unter www.ms-brombachsee.com oder unter Tel.: 09144 927050.	Ramsberg am Brombachsee, MS Brombachsee
Mo., 18.07.2016 um 10:30 Uhr	Gästebegrüßung	mit Sektempfang und zahlreichen Informationen zu Veranstaltungen und Ausflugstipps rund um Pleinfeld am Brombachsee.	Pleinfeld, Bürgerhaus Pleinfeld
Di., 19.07.2016 09:30—11:00 Uhr	Yoga an Bord!	Nähere Infos unter www.ms-brombachsee.com oder unter Tel.: 09144 927050.	Ramsberg am Brombachsee, MS Brombachsee
Mi., 20.07.2016 ab 18:00 Uhr	Mittwochsregatta	Klasse: Yardstick. Die Ausrichtung und die Rennleitung der einzelnen Regatten werden abwechselnd von den ansässigen Segelvereinen—YCF, YCN, TSV Ramsberg, WAB und 1. WSC übernommen.	Ramsberg am Brombachsee, Segelhafen
Do., 21.07.2016 um 18:00 Uhr	Wanderung zur Jakobuskapelle nach Ramsberg am Brombachsee	DJK-Wanderung zur Jakobuskapelle nach Ramsberg am Brombachsee. Abgerundet wird die Wanderung mit einer Andacht an der Jakobuskapelle.	Pleinfeld, Parkplatz an der Brombachsee-Mittelschule
Fr., 22.07.2016 ab 18:00 Uhr	Themenabend „Karibische Nacht“	Karibik oder Fränkisches Seenland? Diese Frage stellt sich nicht mehr, denn wir bringen die Karibik zu uns an den Sonnenhof. Verbringen Sie mit uns eine tropische Nacht mit karibischer Musik und Tanz, Limbo, Palmen und Meer. Stärken Sie sich mit Köstlichkeiten am karibischen Grillbuffet.	Pleinfeld, Hotel Sonnenhof
Fr., 22.07.2016 um 21:00 Uhr	Sternenbeobachtung	Beobachtung von Sternen und Planeten durch Teleskope. Info unter www.sternenfreunde-brombachsee.de	Ramsberg am Brombachsee, Sternwarte



Wolf GmbH

WIR UNTERSTÜTZEN SIE IN DER
REALISIERUNG IHRES PERFEKTEN WOHN-
TRAUMES - OB KÜCHE, BAD, TERRASSE ODER
BEHINDERTENGERECHTEN AUS- U. UMBAU.

Mit erweitertem Produktportfolio aber unveränderter
handwerklicher Qualität sind wir gern Ihr Ansprechpartner
rund um die Themen

Fliesen aller Art • Natursteine • Öfen

Wolf GmbH

Nordring 12 • 91785 Pleinfeld • Telefon 09144 / 92300

N-ERGIE
Spürbar näher.

Liebe Hausbesitzer,
man kann sein Geld auch zum Fenster
rauswerfen, wenn es geschlossen ist.

Wir fördern Ihre persönliche Energiewende. Modernisieren Sie Ihre Heizung
und dämmen Sie Ihre Wohnung. Weitere Infos zum CO₂-Minderungsprogramm
gibt's im Internet. Damit das Geld wieder bei Ihnen landet: www.n-ergie.de



WAS IST LOS IN PLEINFELD?

Datum, Uhrzeit	Veranstaltung	Was tut sich?	Wo findet es statt?
So., 24.07.2016 09:30–12:30 Uhr	Sonntagsbrunch	Nähere Infos unter www.ms-brombachsee.com oder unter Tel.: 09144 927050.	Ramsberg am Brombachsee, MS Brombachsee
Mo., 25.07.2016 um 10:30 Uhr	Gästebegrüßung	mit Sektempfang und zahlreichen Informationen zu Veranstaltungen und Ausflugstipps rund um Pleinfeld am Brombachsee.	Ramsberg am Brombachsee, Haus des Gastes
Di., 26.07.2016 09:30–11:30 Uhr	Yoga an Bord!	Nähere Infos unter www.ms-brombachsee.com oder unter Tel.: 09144 927050.	Ramsberg am Brombachsee, MS Brombachsee
Mi., 27.07.2016 ab 18:00 Uhr	Mittwochsregatta	Klasse: Yardstick. Die Ausrichtung und die Renneleitung der einzelnen Regatten werden abwechselnd von den ansässigen Segelvereinen—YCF, YCN, TSV Ramsberg, WAB und 1. WSC übernommen	Ramsberg am Brombachsee, Segelhafen
Mi., 27.07.2016 um 19:00 Uhr	Abendeinstimmung im Schlossgarten	Kurze Vorführung (Musik, Tanz, Theater, u.v.m.) im Pleinfelder Schlossgarten. Dauer: ca. 30–45 Minuten.	Pleinfeld, Schlossgarten am Bürgerhaus
Do., 28.07.2016 17:15-22:30 Uhr	After Work Party	Nähere Infos unter www.ms-brombachsee.com oder unter Tel.: 09144 927050.	Ramsberg am Brombachsee, MS Brombachsee
Fr., 29.07.2016 um 21:00 Uhr	Sternenbeobachtung	Beobachtung von Sternen und Planeten durch Teleskope. Info unter www.sternenfreunde-brombachsee.de	Ramsberg am Brombachsee, Sternwarte
Sa., 30.07.2016	Frankonia Cup	Bootsklasse : Opti C	Ramsberg am Brombachsee, Segelhafen
Sa., 30.07.2016 So., 31.07.2016 ab 18:00 Uhr	70-jähriges Vereinsjubiläum	70-jähriges Vereinsjubiläum des SC Stirn mit Festzug am Samstag, Ehrungen und Unterhaltungsmusik.	Stirn, Dorfplatz
Sa., 30.07.2016 So., 31.07.2016 15:00–17:00 Uhr	Museumswochenende	mit Schnupperführung um 15:00 Uhr (im Eintrittspreis enthalten).	Pleinfeld, Heimat- und Brauereimuseum
Sa., 30.07.2016 So., 31.07.2016	50-jähriges Vereinsjubiläum	50-jähriges Vereinsjubiläum des Angelverein Stirn	Ramsberg am Brombachsee, Vereinshaus
So., 31.07.2016 09:30–12:30 Uhr	Sonntagsbrunch	Nähere Infos unter www.ms-brombachsee.com oder unter Tel.: 09144 927050.	Ramsberg am Brombachsee, MS Brombachsee

Änderungen vorbehalten! Nähere Information zu den einzelnen Veranstaltungen erhalten Sie in der Kultur- und Touristinformation Pleinfeld, Tel. (0 91 44) 92 00-70 oder im Internet unter www.pleinfeld.de

Impressum

Der Markt Pleinfeld bedankt sich bei allen Inserenten in der Bürger-Info. Kaufen Sie bei unseren Firmen. Sie tragen mit Ihrem Einkauf dazu bei Arbeitsplätze und Ausbildungsplätze, sowie ein reichhaltiges Produkt- und Dienstleistungsangebot in der Gemeinde zu erhalten und zu schaffen.

Die Pleinfelder Bürger-Info erscheint jeweils am Monatsanfang und wird kostenlos an alle Haushalte der Gemeinde Pleinfeld verteilt.

Auflage: 3.500 Stück. Der Markt Pleinfeld behält sich vor, unverlangt eingesandte Manuskripte zu kürzen.

Herausgeber: Markt Pleinfeld, Marktplatz 11, 91785 Pleinfeld Telefon (0 91 44) 92 00-0 – Fax (0 91 44) 92 00-50, www.pleinfeld.de, E-Mail: mail@pleinfeld.de

Verantwortlich im Sinne des Pressegesetzes: 1. Bürgermeister des Marktes Pleinfeld Markus Dirsch, Marktplatz 11, 91785 Pleinfeld

DEFIBRILLATOREN IN PLEINFELD

Immer zugänglich: Sparkasse Pleinfeld, Leichenhaus Allmannsdorf
Während Öffnungszeiten: Bürgerhaus, Gemeindewerke, Waldfreibad, Firma Gore, MS Brombachsee
Bei Besetzung: BRK Bereitschaft, FFW Pleinfeld, DLRG Station Ramsberg, Wasserwachtstation Allmannsdorf

WICHTIGE TELEFONNUMMERN

GEMEINDE		NOTRUF	
Gemeindeverwaltung	92 00 - 0 / Fax - 50	Polizei - Notruf	110
Gemeindewerke	Netz 92 00 - 81	Polizeiinspektion Weißenburg	09141 / 86 87 - 0
STÖRUNGSNUMMERN		Feuerwehr - Notruf	} 112
Wasser	60 89 98 1	BRK Rettungsdienst, 1. Hilfe - Notruf	
Strom	60 89 98 2	Klinikum Altmühlfranken, Weißenburg	09141 / 903 - 0
Strom (Ortsteile)	01802 / 71 35 38	Klinikum Altmühlfranken, Gunzenhausen	09831 / 52 - 0
Gas (N-ERGIE)	01802 / 71 36 00	Gesundheitszentrum Treuchtlingen	09142 / 801 - 0
Kläranlage Brombachsee	573	Der ärztliche Bereitschaftsdienst ist außerhalb der normalen Sprechstundenzeiten für Sie telefonisch erreichbar - bundesweit unter einer einheitlichen Rufnummer: 116 117	
ZV Pfaffenberggruppe	60 89 98 1		
ZV Pfaffenberggruppe, Wasserwerk	63 67		
		PFLEGE / THERAPIE / MASSAGE	
ZV Rezattalgruppe	09172 / 84 80	Caritas Sozialstation	69 90
ZV Schloßberggruppe	09177 / 4 94 00	Seniorenhof Pleinfeld	96 10 - 0
WEITERE EINRICHTUNGEN			
Kultur- und Touristinformation	92 00 -70	Amb. Alten- und Krankenpflege Conrad	92 77 40
Mehrgenerationenhaus	60 89 98 8	Praxis für Ergotherapie, Weißlein	24 69 94
Helfernetz Pleinfeld	60 89 98 7	Praxis für Krankengymnastik und Massage „Physiotherapie Reißinger“	61 78
Freibad	92 72 56	Heilpraktiker für heilkundliche Psychotherapie, Johannes Kunder	92 78 88
Bücherei	92 75 14	Konstanze Bochmann (Logopädin)	92 79 84
PRAKTISCHE ÄRZTE		Frank Witter, Physiotherapeut	60 80 25
Dr. Hirschmann und Dr. Müller <small>Allgemeinmediziner</small>	234	Pich (Massage, Krankengymnastik, Physiotherapie)	62 92
M. Josef Mahfuz <small>Hausärztlicher Internist</small>	62 00	Med. Fußpflege Wittmann	92 65 11
Dr. Meyer <small>Praktischer Arzt</small>	69 54	Sunyfitnesspoint - Rehasport Pleinfeld	92 67 92
ZAHNÄRZTE		Fitnessclub Brombachsee—Rehasport	92 43 02
Dr. Adriane Dolch <small>Behandlungsschwerpunkte: Kinder- und Jugendzahnheilkunde</small>	16 30	Pflegedienst Altmühlfranken	0176 42078552
Dres. Kohler/Kohler/Dr. SchmidtKonz	16 30	KIRCHEN	
Dr. Peter Wünsche	328	Kath. Pfarramt Pleinfeld	321
Ursula Korojan	92 72 20	Evang.-Luth. Pfarramt Pleinfeld	84 52
TIERÄRZTE		KINDERGÄRTEN	
Dr. Aurelia Leitmeier (Kleintiere)	61 62	Abt - Maurus	84 93
Dres. Leitmeier / Nüßlein (Großtiere)	298	St. Franziskus	381
SCHULEN		Dorsbrunn	496
Grundschule Pleinfeld	92 70 3—0	Stirn	6123
Brombachsee-Mittelschule	92 97 -0	APOTHEKE	
		Alte Post Apotheke	94 11 1