

BEBAUUNGSPLAN DER GEMEINDE

PLEINFELD Nr. 1

GRUNDSTÜCKSNUMMERN 616/1 bis 616/20

Bahngelände

DIESSES PLANBLATT IST BESTANDTEIL DER
BEBAUUNGSPLANSATZUNG VOM 9.3.1962

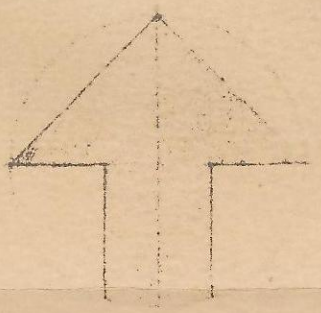

M 1:1000

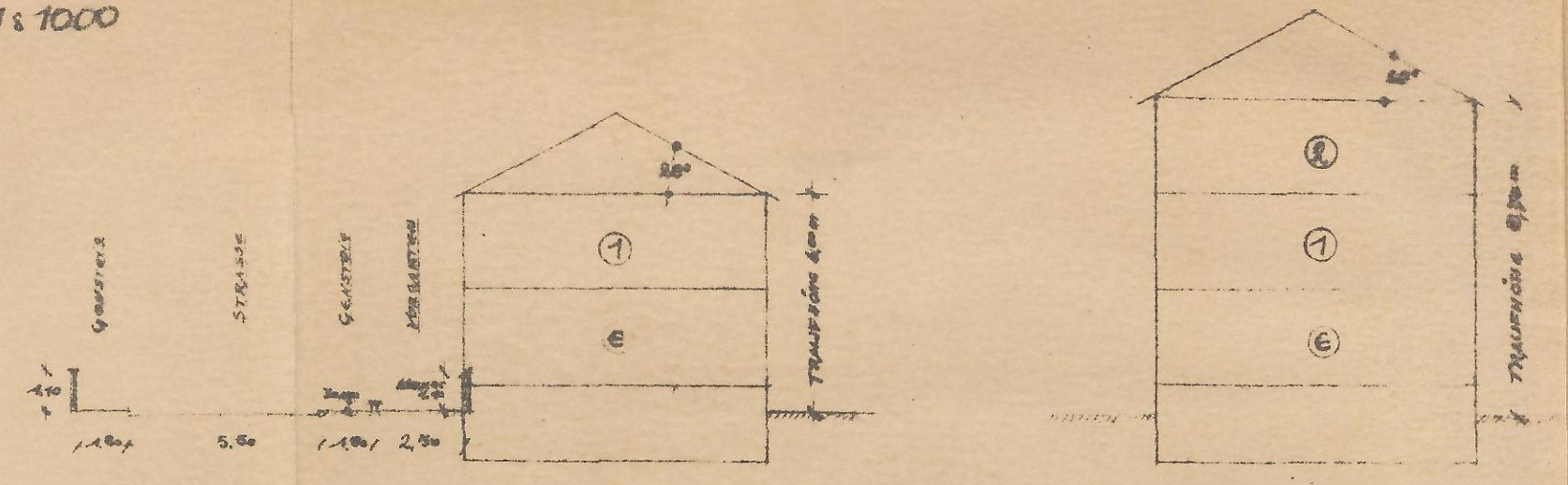

GERÄUDEHÖHEN DER HAUSTYPEN UND NEBENGEBÄUDE

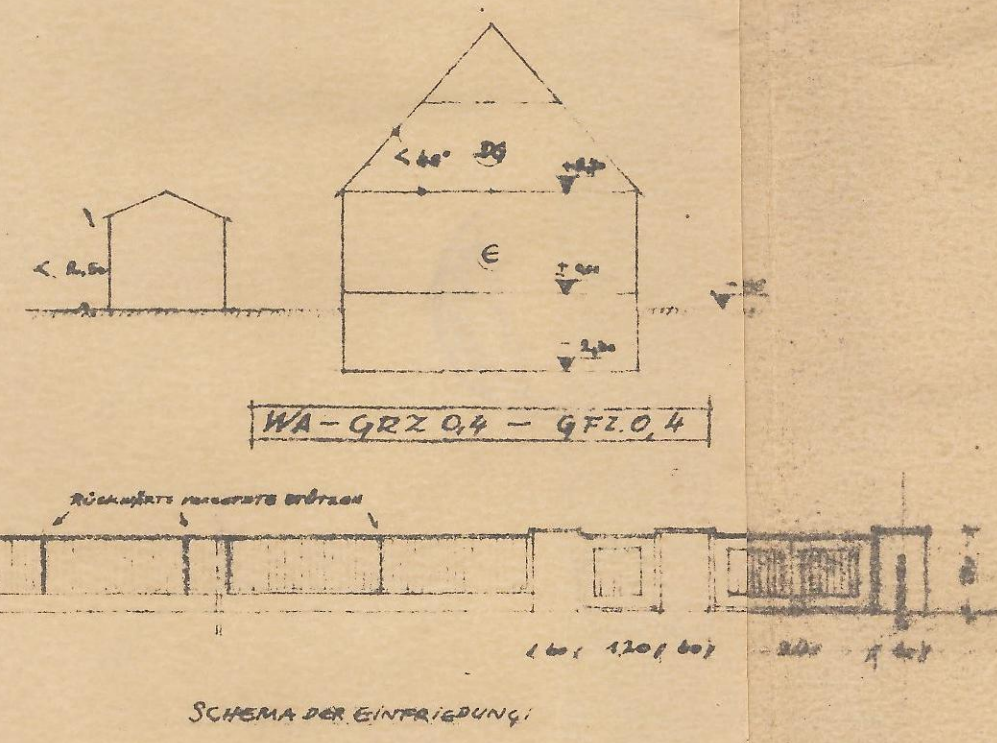

SCHEMA DER EINFRÄDIGUNG

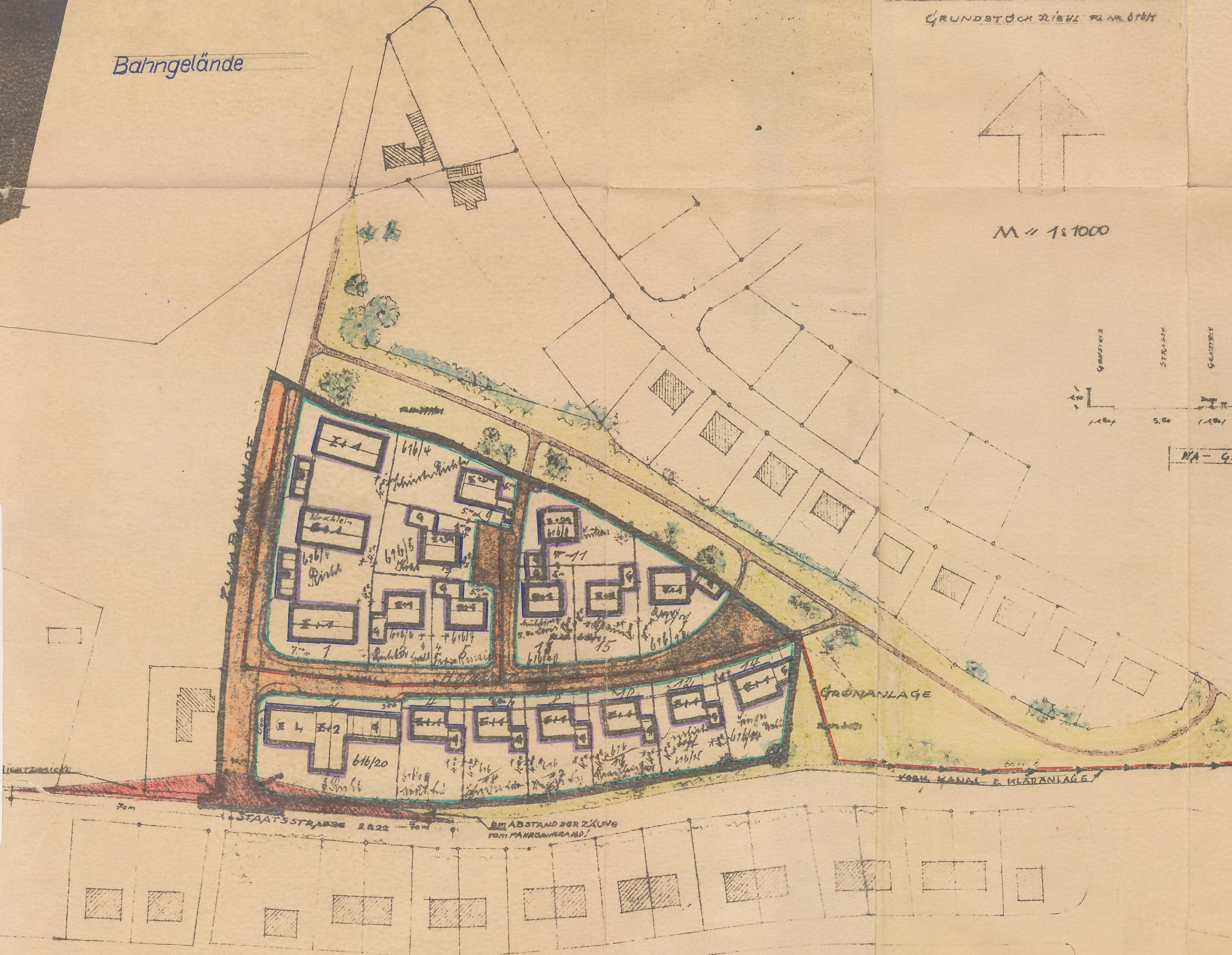

Beiblatt zum Bebauungsplan

Zeichenerklärung

A) für die Festsetzungen

----- Grenze des Geltungsbereiches

in diesem Verfahren

unverändert be-

stehenbleibende

festzusetzende

auszuhebende

Baulinien

Straßen- und Grünflächenbegrenzungslinie

zwingende Baulinie

vordere Baugrenze

seitliche und rückwärtige Baugrenze

G

Flächen für Caragen

Offentliche Verkehrsfläche

ST

Flächen für Stellplätze

Offentliche Grünfläche

E + DG zulässig Erdgeschoss u. ausgebauten Dachgeschoss

42° Dachneigung Grenzabstand

E + 1 zulässig Erdgeschoss u. 1 Vollgeschoss

28° Dachneigung Grenzabstand

E + 2 zulässig Erdgeschoss u. 2 Vollgeschosse

28° Dachneigung Grenzabstand

S geschlossene Bauweise

+ 8,50 + Breite der Straßen-, Wege- und Vorgartenflächen

B) für die Hinweise

----- bestehende Grundstücksgrenzen

----- Vorschlag für die Teilung der Grundstücke

25

Flurstücksnummern

----- Hauptversorgungsleitungen; vorhanden

----- Hauptversorgungsleitungen; neu

Die Gemeinde hat mit Beschluss vom 6.3.1963 diesen Bebauungsplan gem. § 10 BBauG aufgestellt.

Gemäß § 2 Abs. 6 öffentlich ausgelegt vom 2. Juni 1963

..... Pleinfeld den 2. Juni 1963

[Signature]
Bürgermeister

Die Regierung von Mittelfranken in Ansbach hat diesen Bebauungsplan mit Entschl. vom 18.4.1963, Nr. 44a/445/437 genehmigt

..... Pleinfeld den 27. JUNI 1963

[Signature]
Bürgermeister

Der Bebauungsplan wird mit dem Tage der Bekanntmachung gem. § 12 BBauG, das ist am 16. Mai 1963 rechtsverbindlich.

..... Pleinfeld den 17. Juni 1963

[Signature]
Bürgermeister

Der Bebauungsplan hat in Rathaus vom 16. Mai 1963 bis 01. Juni 1963 aufgelegt. Die Genehmigung des Bebauungsplanes sowie Ort und Zeit seiner Auslegung werden ortsüblich bekanntgemacht.

..... Pleinfeld den 17. Juni 1963

[Signature]
Bürgermeister

AUFGESETZT
WISSENSBURG 12.5.1962
LANDRATSAMT