

Rechtswirksamer Flächennutzungsplan M = 1 : 5.000

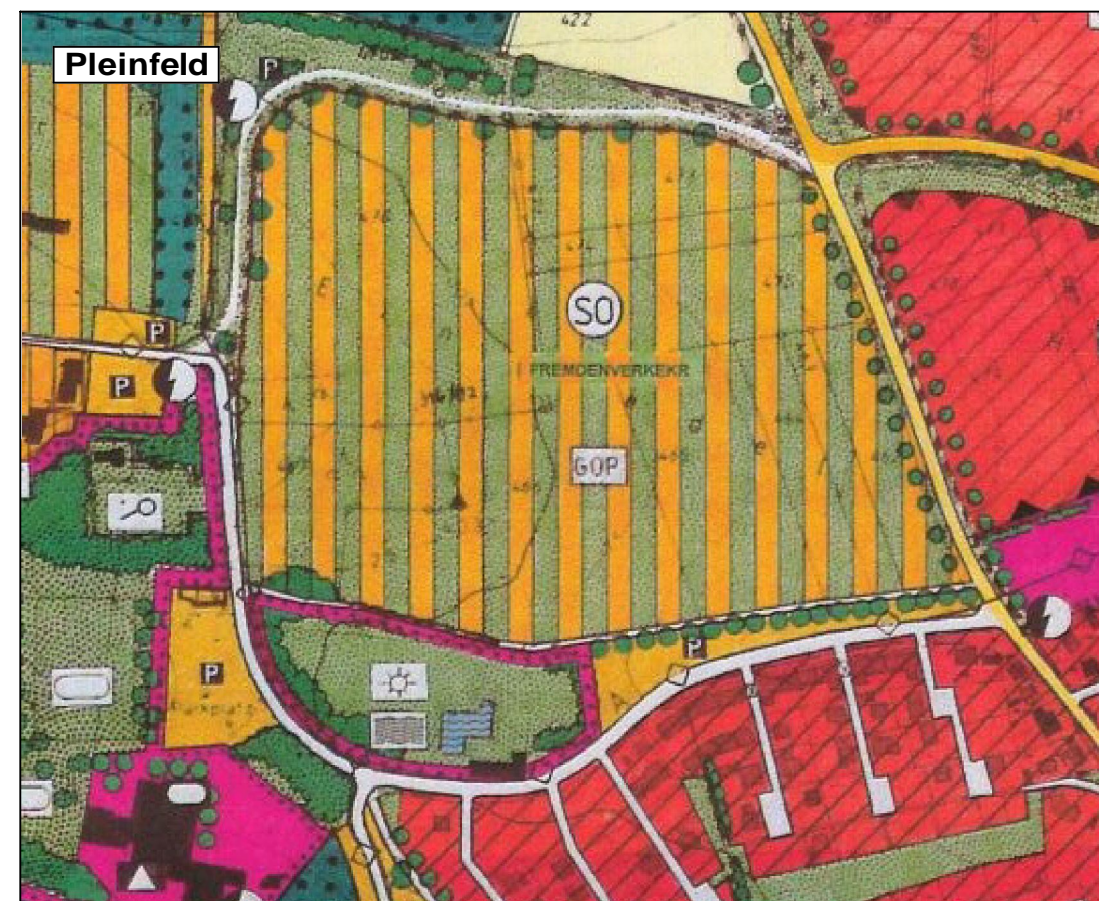

Rechtswirksamer Flächennutzungsplan M = 1 : 5.000

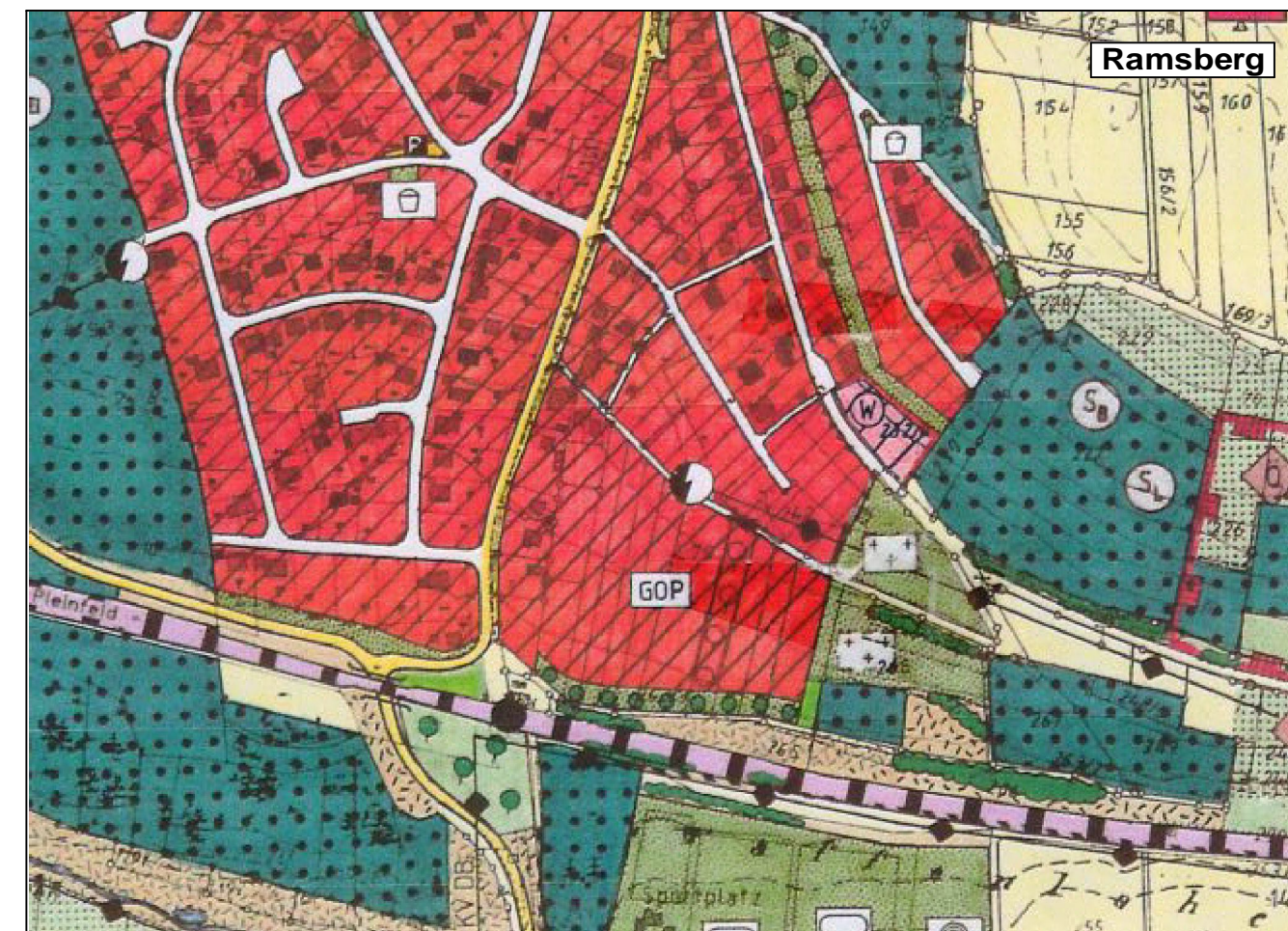

Rechtswirksamer Flächennutzungsplan M = 1 : 5.000

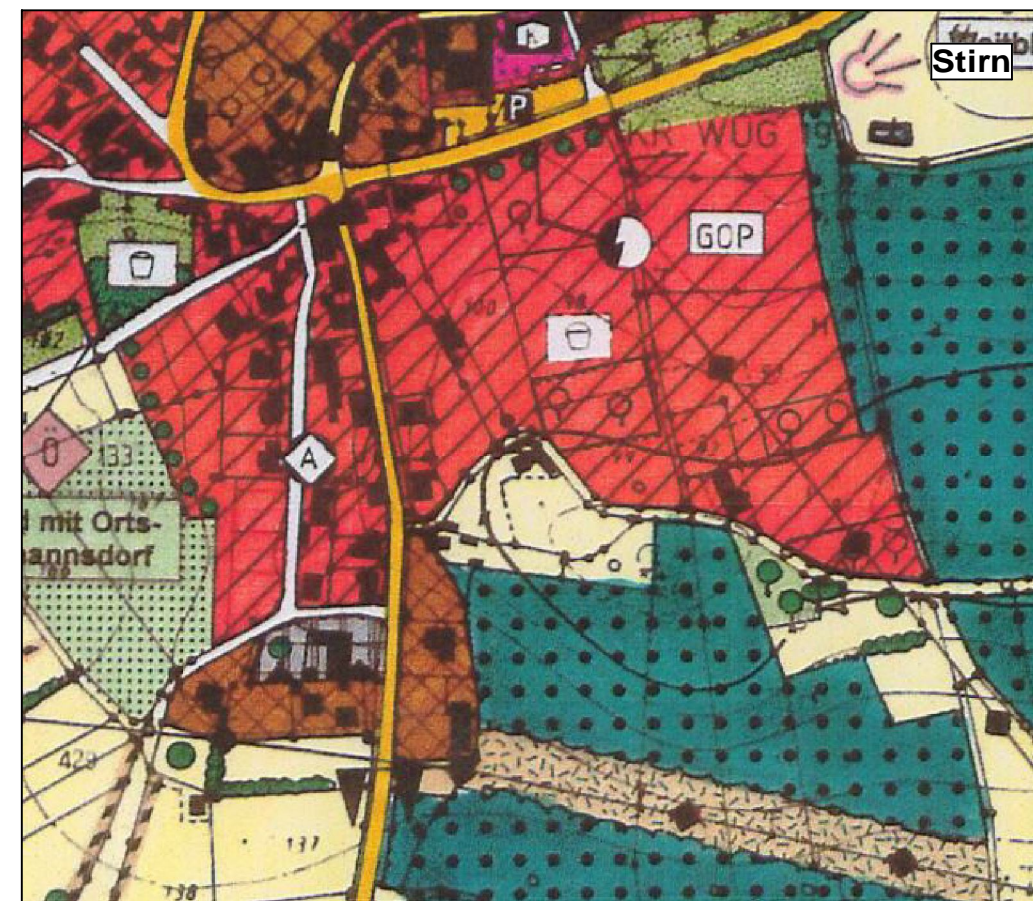

Zeichenerklärung für den rechtswirksamen Flächennutzungsplan

ART DER BAULICHEN NUTZUNG: Sonderbaufläche stark durchgrünt	FLÄCHEN FÜR VERSORGUNGSANLAGEN: Elektrizität	FLÄCHEN FÜR LANDWIRTSCHAFT: Ackerland
Wohnbaufläche	elektrische Freileitung	Grünland
gemischte Baufläche	GRÜNFLÄCHEN: Grünflächen mit Zweckbestimmung	FLÄCHEN FÜR FORSTWIRTSCHAFT, WALD: Wald mit Schutzfunktion nach Waldaktionsplan
LANDSCHAFTSPFLEGERISCHE DARSTELLUNG ZU DEN BAUFLÄCHEN: Grünordnungsplan	Friedhof	Wald mit besonderer Bedeutung für Bodenschutz
Eingrünung	Liegewiese	Wald mit besonderer Bedeutung für das Landschaftsbild
Flächen für den Allgemeinbedarf	Freibad	VORHANDENE VEGETATIONSBESTÄNDE: Feldgehölz, markante Einzelbäume
FLÄCHEN FÜR DEN ÜBERÖRTLICHEN VERKEHR UND DIE ÖRTLICHEN HAUPTVERKEHRSZÜGE: Hauptverkehrsstraße	Sportplatz	Hecke
Sonstige Straßen und Wege	Grünflächen im engeren Siedlungsbereich	erhaltenswerter Streuobstbestand, bzw. Obstgärten
Bahnanlagen	PFLEGE UND ERHALTUNG DER LANDSCHAFT: wichtige Ausblicke in die Landschaft	Gras- und Krautflur, Sukzessionsfläche

Zeichenerklärung für die Änderung des Flächennutzungsplans

Änderungsbereich
Wohnbaufläche
Eingrünung
Flächen für die Landwirtschaft

Verfahrensvermerke für die Änderung

Auslegungsvermerk:
Gebilligt und Auslegung beschlossen am _____
Auslegung ortsüblich bekanntgemacht am _____
Öffentliche Auslegung vom _____ bis _____

Datum _____ Zweckverbandsvorsitzender _____ Siegel _____

Nach Prüfung der Bedenken und Anregungen
Auslegung ortsüblich bekanntgemacht am _____
Öffentliche Auslegung vom _____ bis _____

Datum _____ Zweckverbandsvorsitzender _____ Siegel _____

Feststellungsvermerk:
Nach Prüfung der Bedenken und Anregungen
Aufgestellt am _____

Datum _____ Zweckverbandsvorsitzender _____ Siegel _____

Genehmigungsvermerk:
Genehmigt mit RS vom _____ Nr. _____

Datum _____ Zweckverbandsvorsitzender _____ Siegel _____

Bekanntmachungsvermerk:
Wirksam geworden am _____

Datum _____ Zweckverbandsvorsitzender _____ Siegel _____

Änderung des Flächennutzungsplanes Brombachsee

Teilplan Pleinfeld
in den Bereichen:

- westlich der Stirner Straße Markt Pleinfeld
- Bahnberg im Ortsteil Ramsberg
- Haberweg im Ortsteil Stirn

Aufgestellt: Pleinfeld, den 22.07.2013
Stand: Pleinfeld, den 03.12.2013
Stand: Pleinfeld, den 18.03.2014

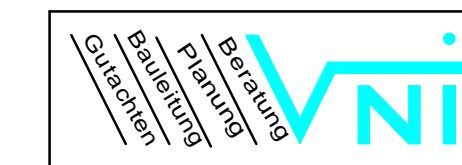

Ingenieurbüro für Tiefbau GmbH
Nordring 4 91785 Pleinfeld
Tel. 09144-94600, Fax 09144-94602

Änderung Flächennutzungsplan M = 1 : 5.000

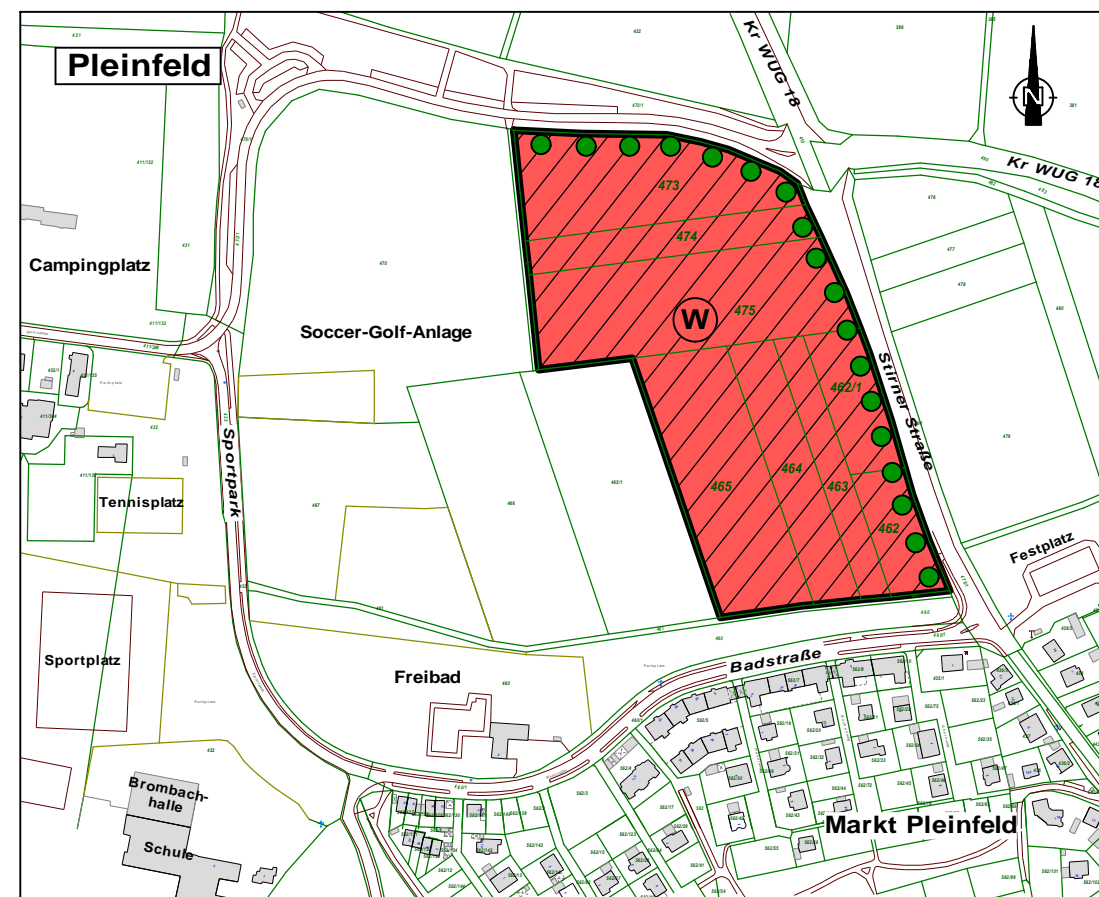

Änderung Flächennutzungsplan M = 1 : 5.000

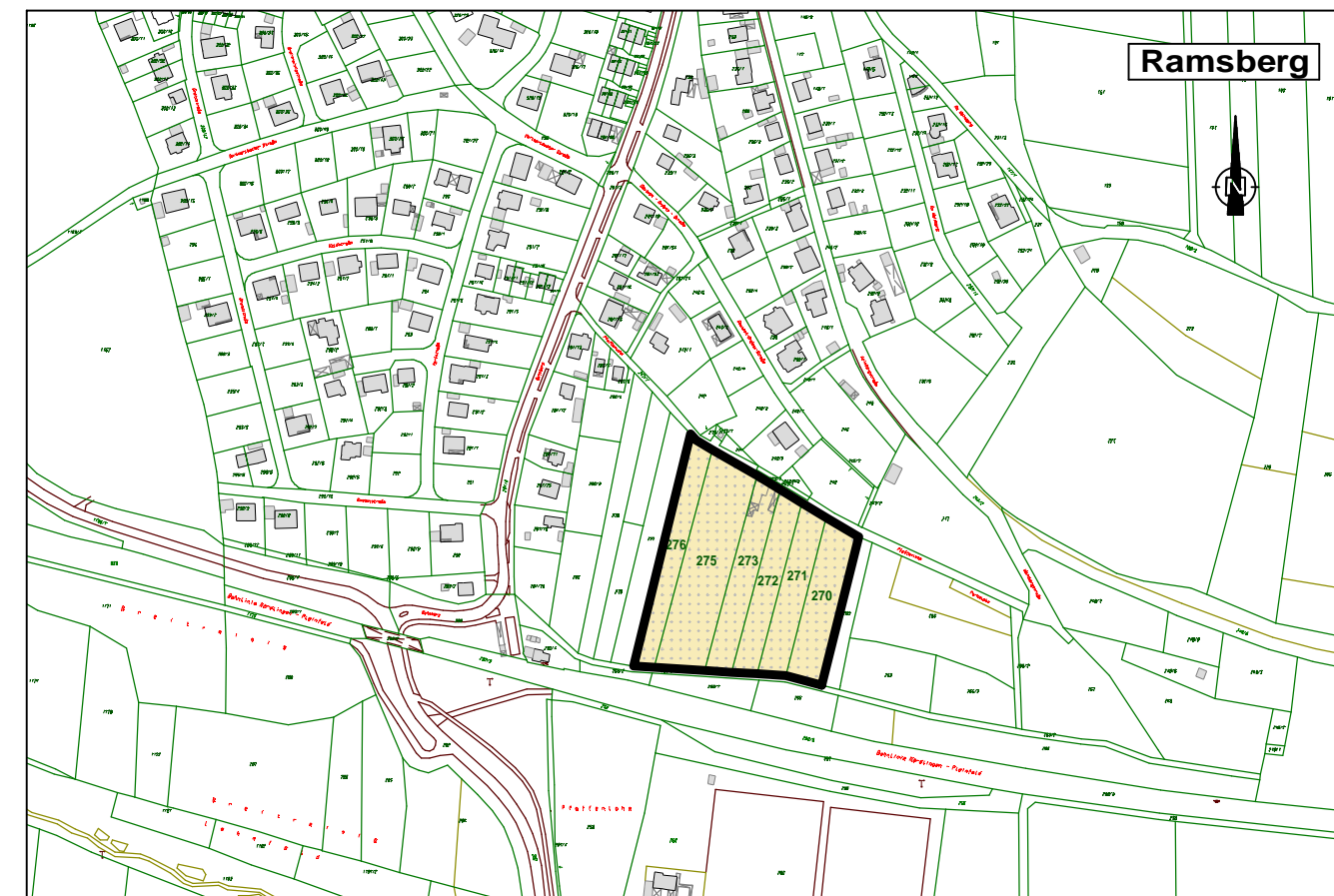

Änderung Flächennutzungsplan M = 1 : 5.000

